

1.-LICENCIA DE FUNCIONAMIENTO: ESTABLECIMIENTOS CON UN ÁREA DE HASTA 100 M2 - CON ITSEBÁSICA EX - POST

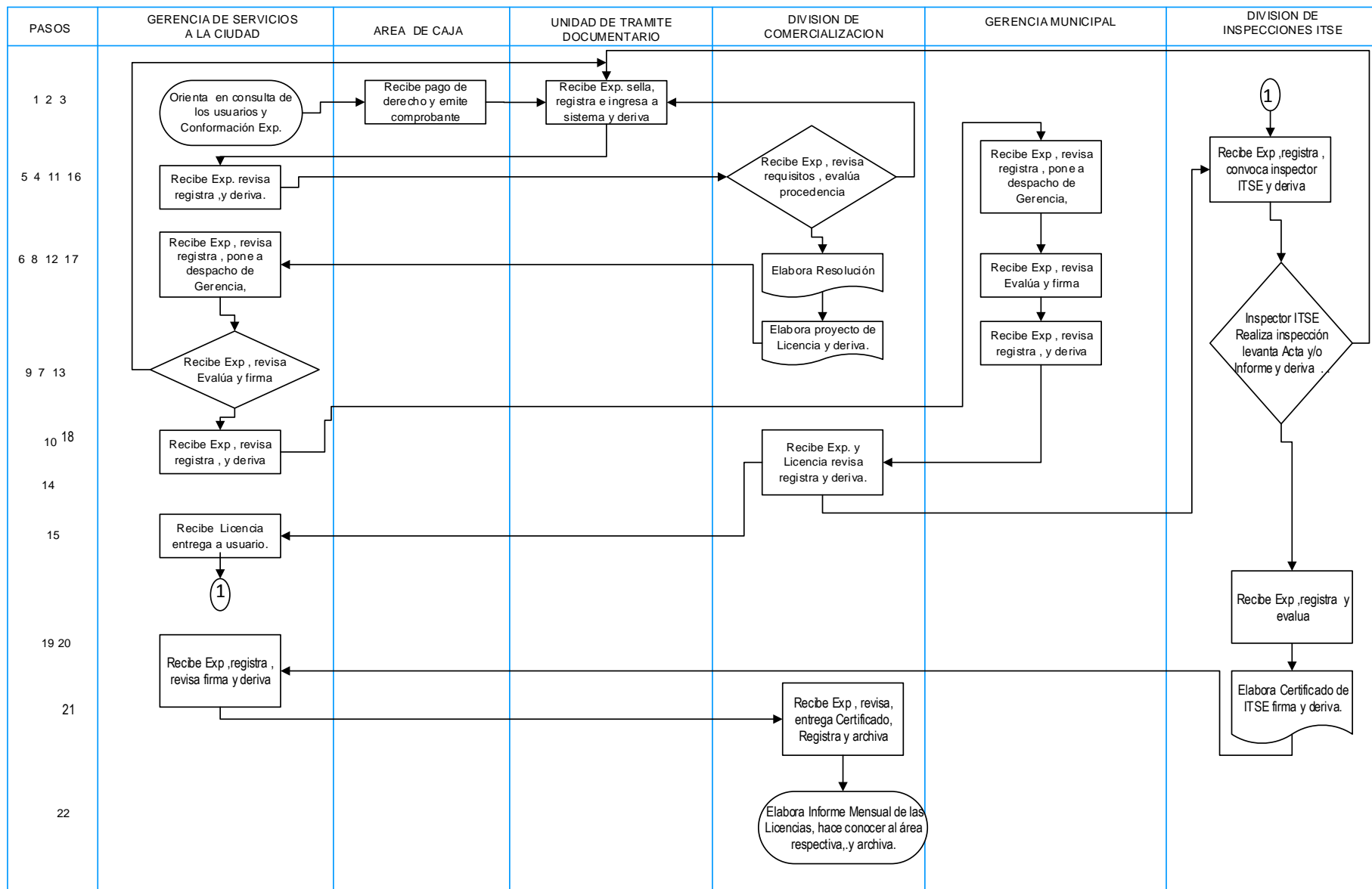

2.-LICENCIA DE FUNCIONAMIENTO: ESTABLECIMIENTOS CON UN ÁREA DE HASTA 100 M2 - CON ITSEBÁSICA EX - POST EN FORMA CONJUNTA CON LA AUTORIZACIÓN DE ANUNCIO PUBLICITARIO SIMPLE (ADOSADO A FACHADA) Y/O TOLDO

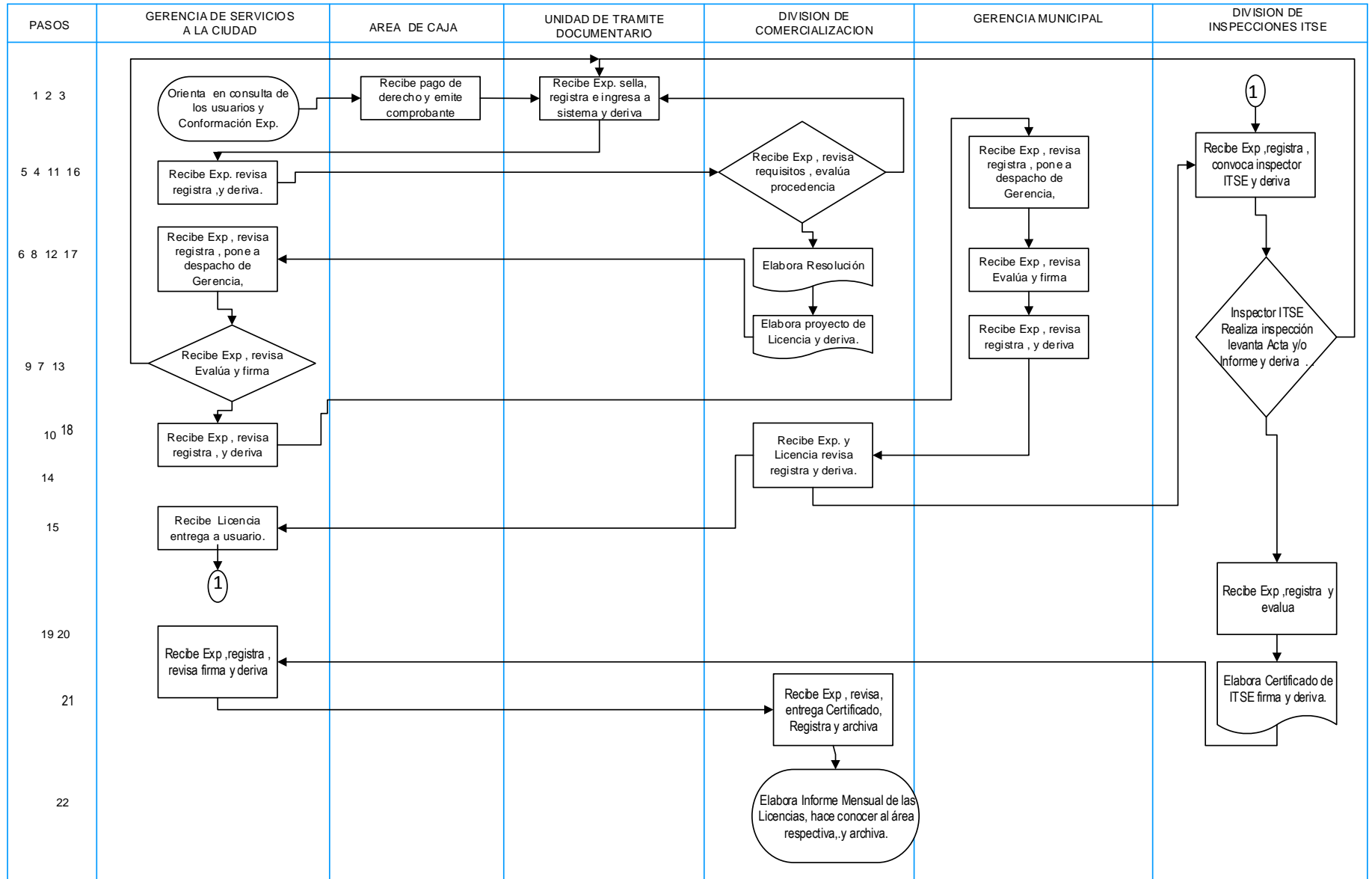

3.-LICENCIA DE FUNCIONAMIENTO: ESTABLECIMIENTOS CON UN ÁREA DE HASTA 100 M2 - CON ITSEBÁSICA EX - POST EN FORMA CONJUNTA CON LA AUTORIZACIÓN DE ANUNCIO PUBLICITARIO (LUMINOSO O ILUMINADO) Y/O TOLDO

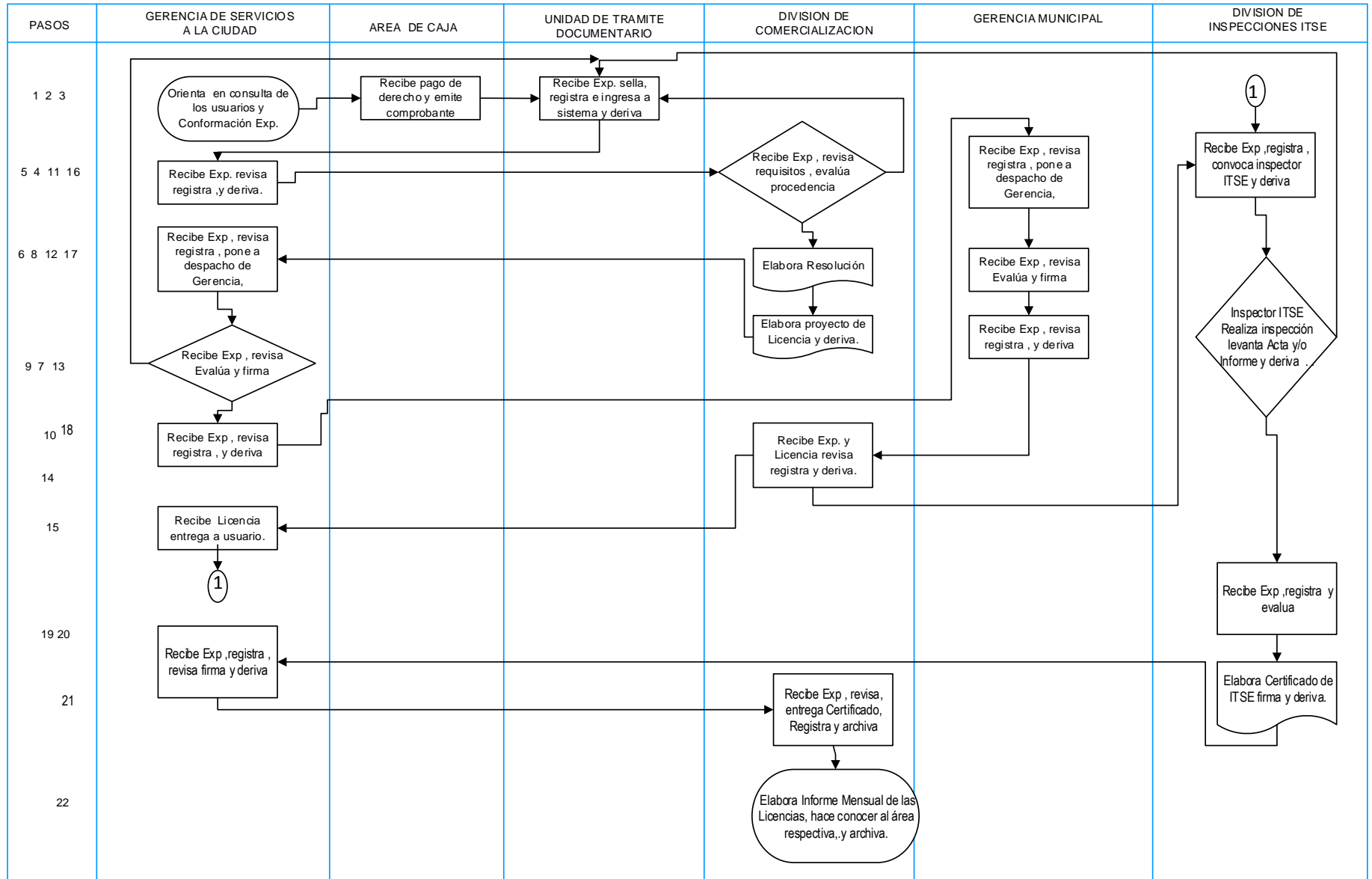

4.-LICENCIA DE FUNCIONAMIENTO: ESTABLECIMIENTOS CON UN ÁREA DE MÁS DE 100 M2 HASTA 500 M2 CON ITSE BÁSICA EX - ANTE

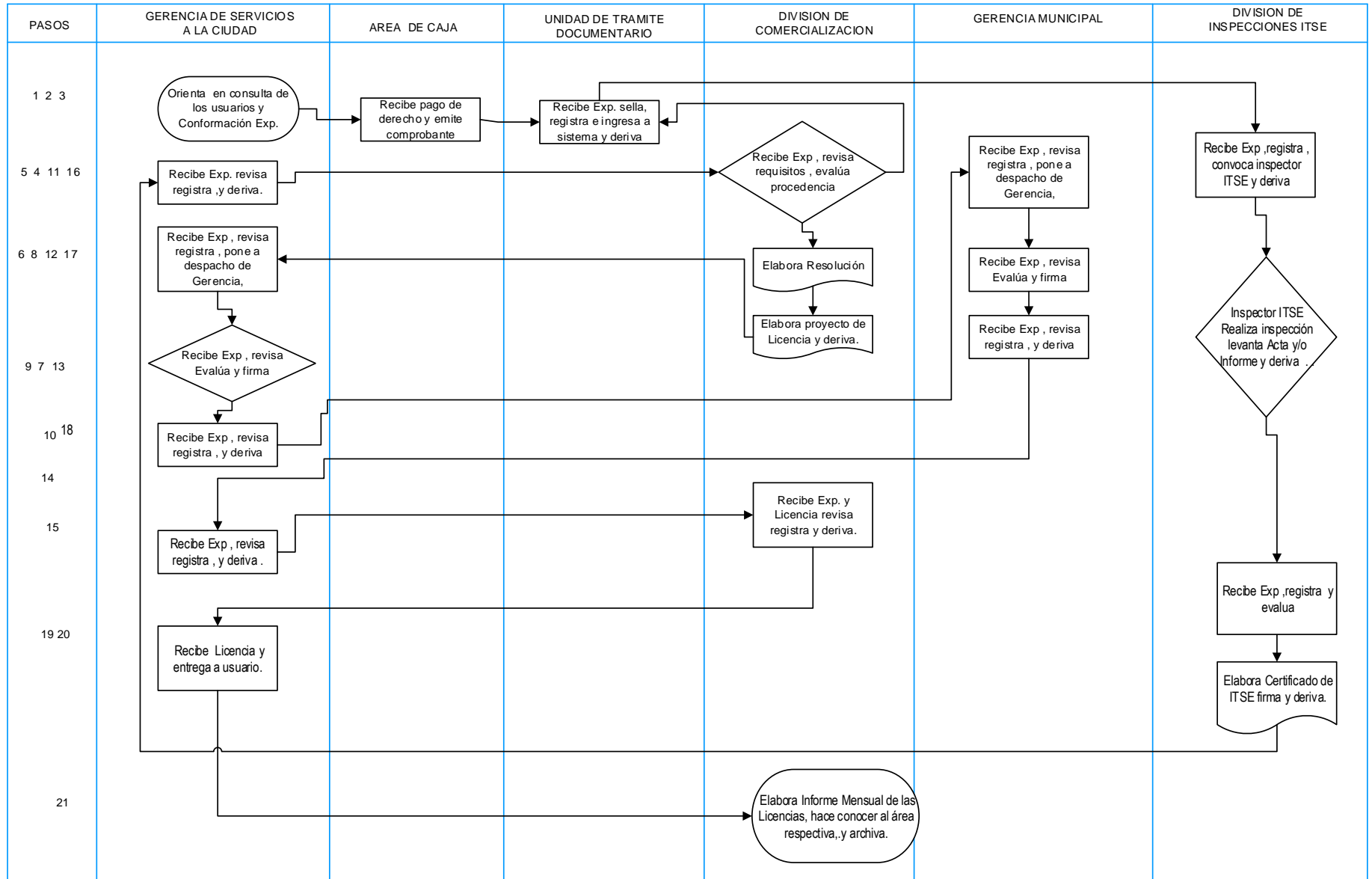

5.-LICENCIA DE FUNCIONAMIENTO: ESTABLECIMIENTOS CON UN ÁREA DE MÁS DE 100 M2 HASTA 500 M2 CON ITSE BÁSICA EX - ANTE EN FORMA CONJUNTA CON LA AUTORIZACIÓN DE ANUNCIO PUBLICITARIO SIMPLE (ADOSADO A FACHADA) Y/O TOLDO

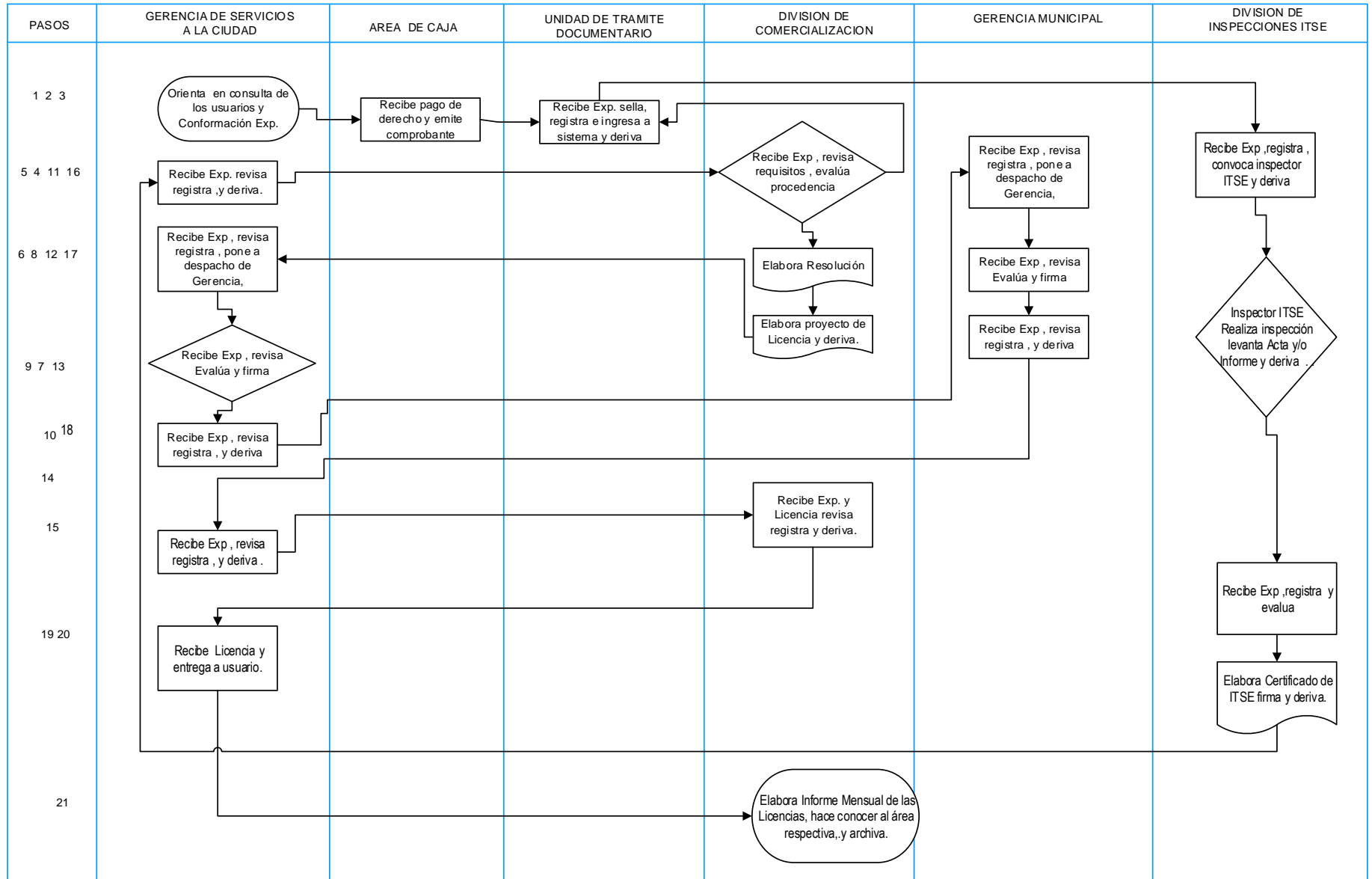

6.-LICENCIA DE FUNCIONAMIENTO: ESTABLECIMIENTOS CON UN ÁREA DE MÁS DE 100 M2 HASTA 500 M2 CON ITSE BÁSICA EX - ANTE EN FORMA CONJUNTA CON LA AUTORIZACIÓN DE ANUNCIO PUBLICITARIO (LUMINOSO O ILUMINADO) Y/O TOLDO

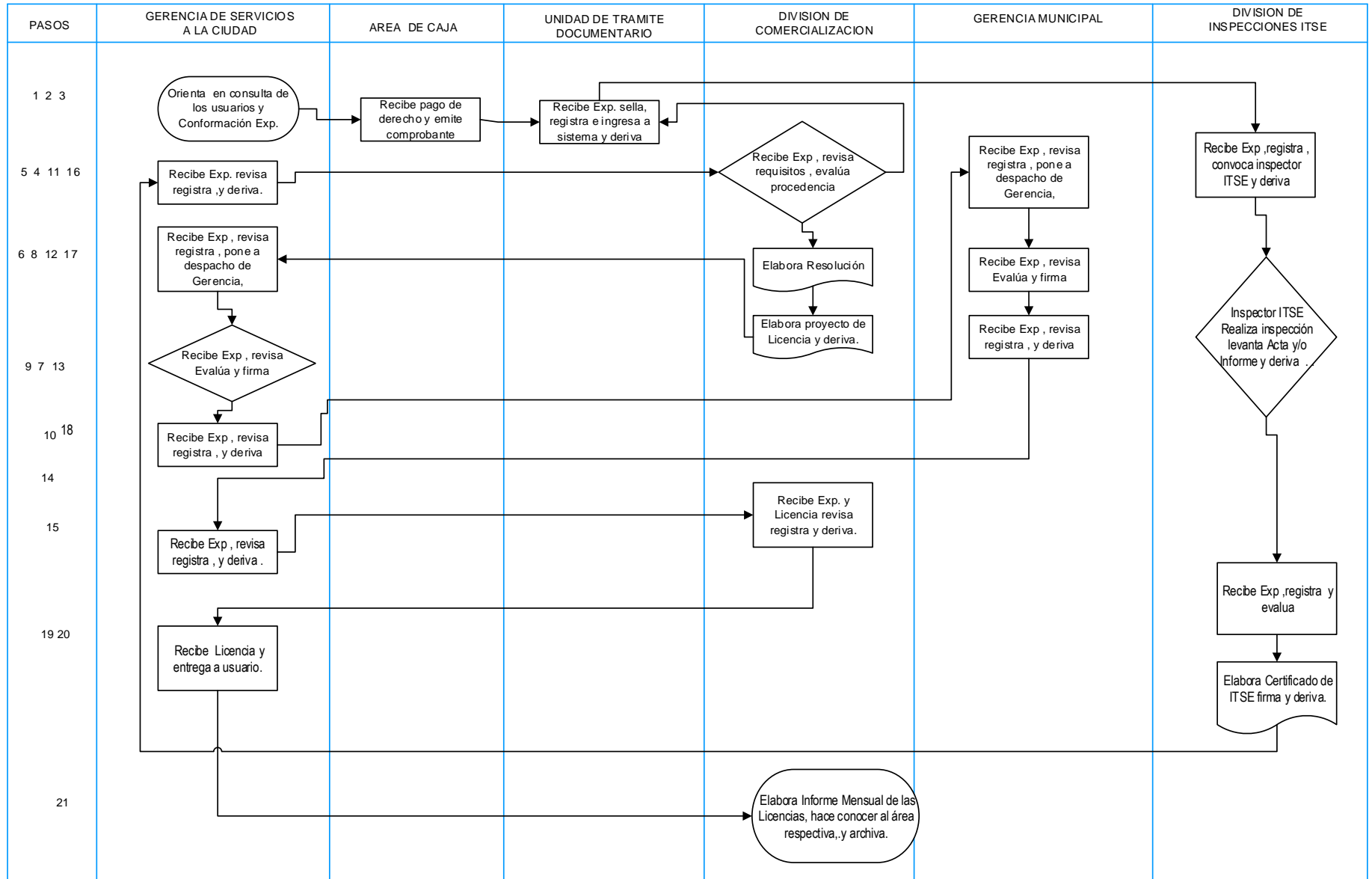

7.-LICENCIA DE FUNCIONAMIENTO: ESTABLECIMIENTOS QUE REQUIEREN DE UN ITSE DE DETALLE O MULTIDISCIPLINARIA (MÁS DE 500 M2)

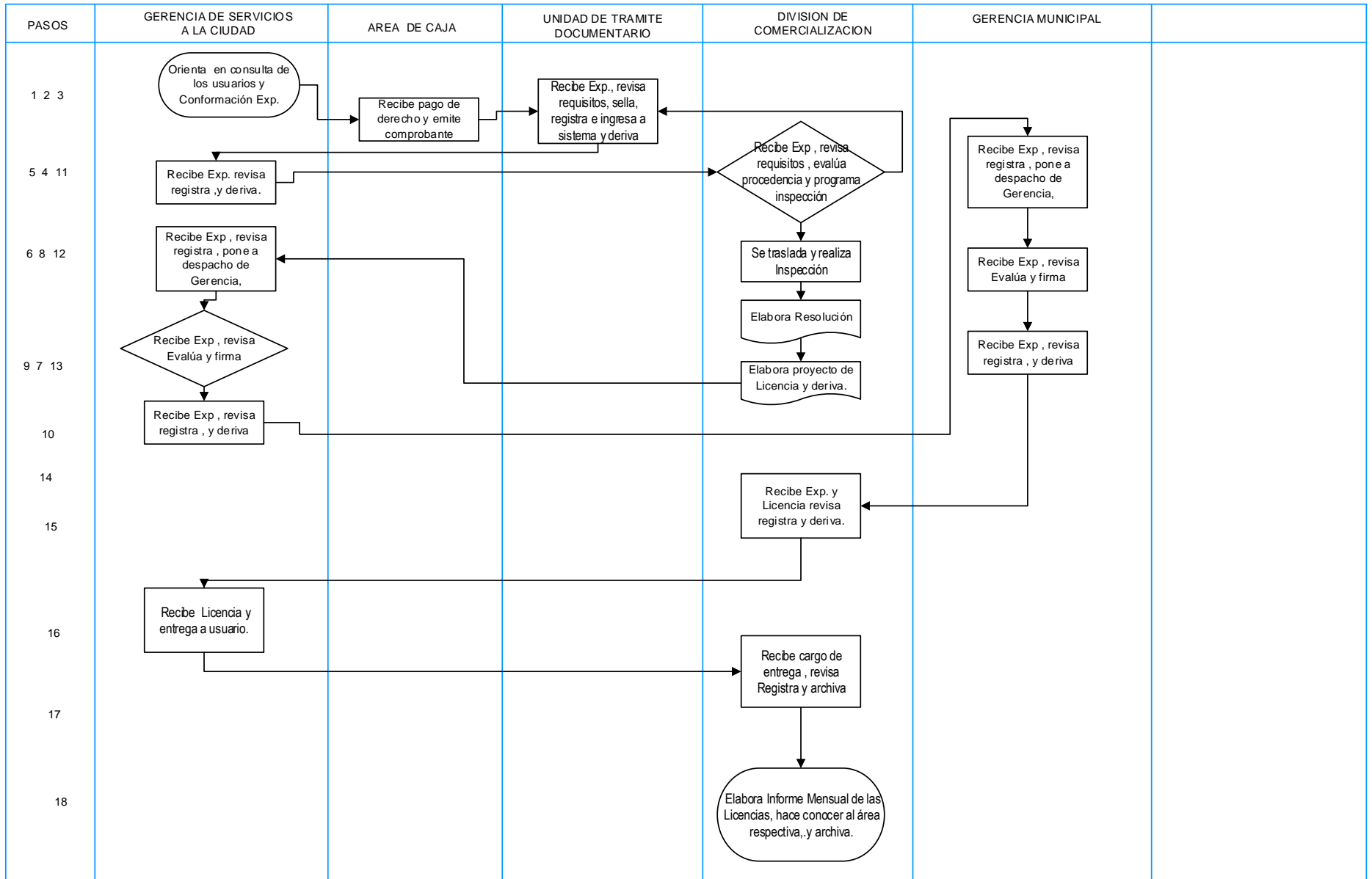

8.-LICENCIA DE FUNCIONAMIENTO: ESTABLECIMIENTOS QUE REQUIEREN DE UN ITSE DE DETALLE O MULTIDISCIPLINARIA (MÁS DE 500 M2) EN FORMA CONJUNTA CON LA AUTORIZACIÓN DE ANUNCIO PUBLICITARIO SIMPLE (ADOSADO A FACHADA) Y/O TOLDO

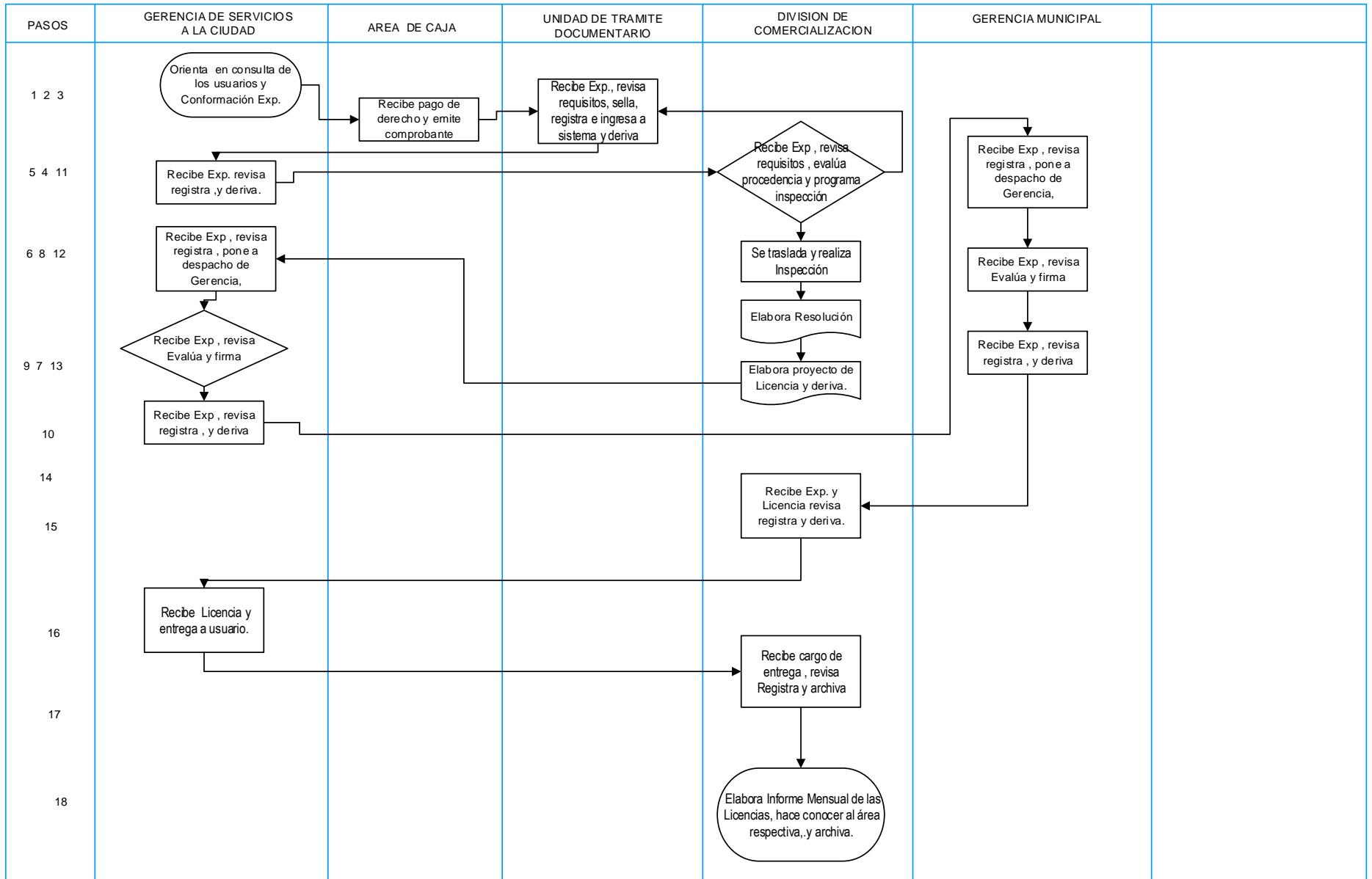

9.-LICENCIA DE FUNCIONAMIENTO: ESTABLECIMIENTOS QUE REQUIEREN DE UN ITSE DE DETALLE O MULTIDISCIPLINARIA (MÁS DE 500 M2) EN FORMA CONJUNTA CON LA AUTORIZACIÓN DE ANUNCIO (LUMINOSO O ILUMINADO) Y/O TOLDO

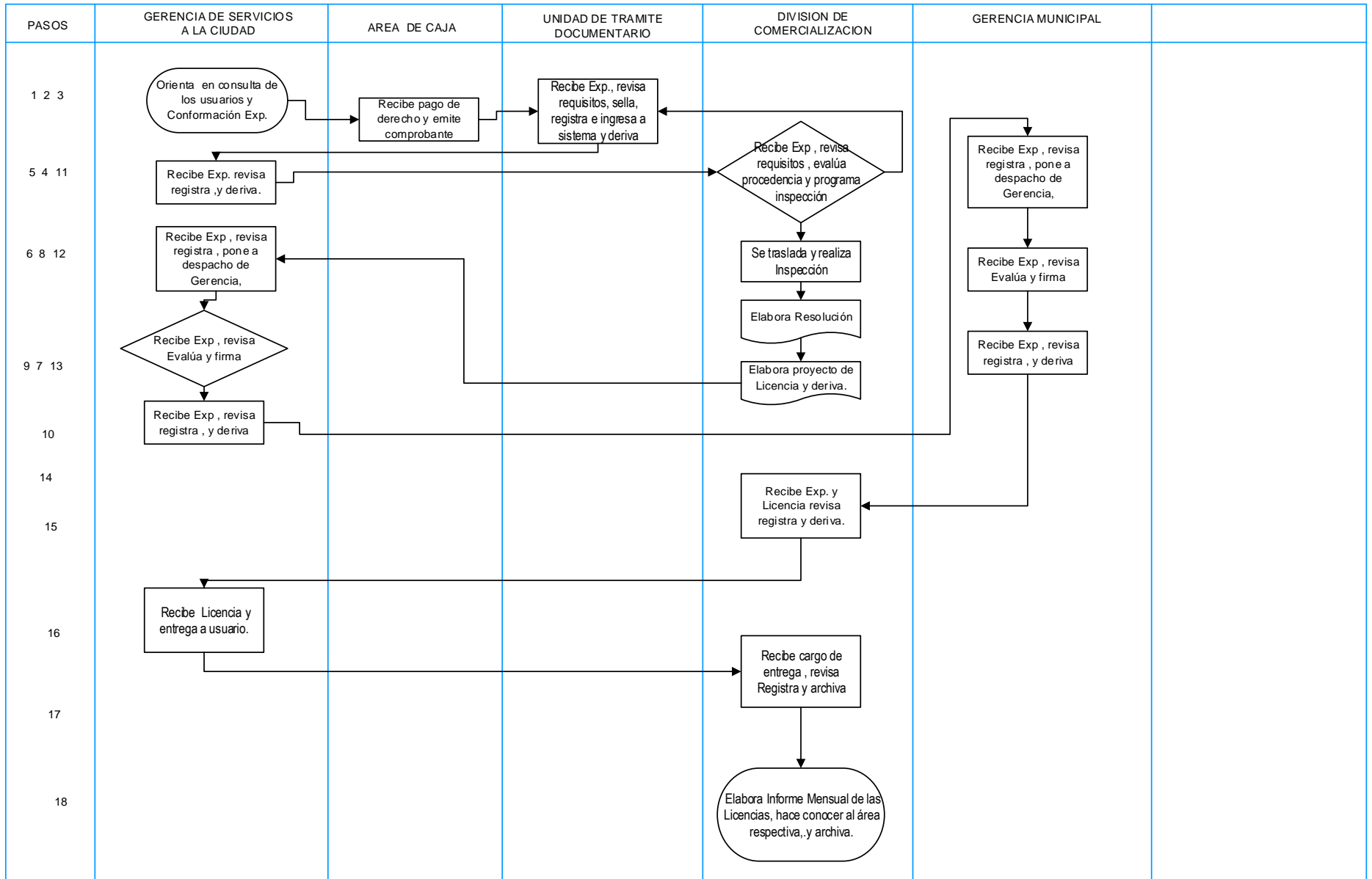

10.-LICENCIA DE FUNCIONAMIENTO: MERCADOS DE ABASTOS, GALERÍAS COMERCIALES Y CENTROS COMERCIALES (LICENCIA CORPORATIVA)

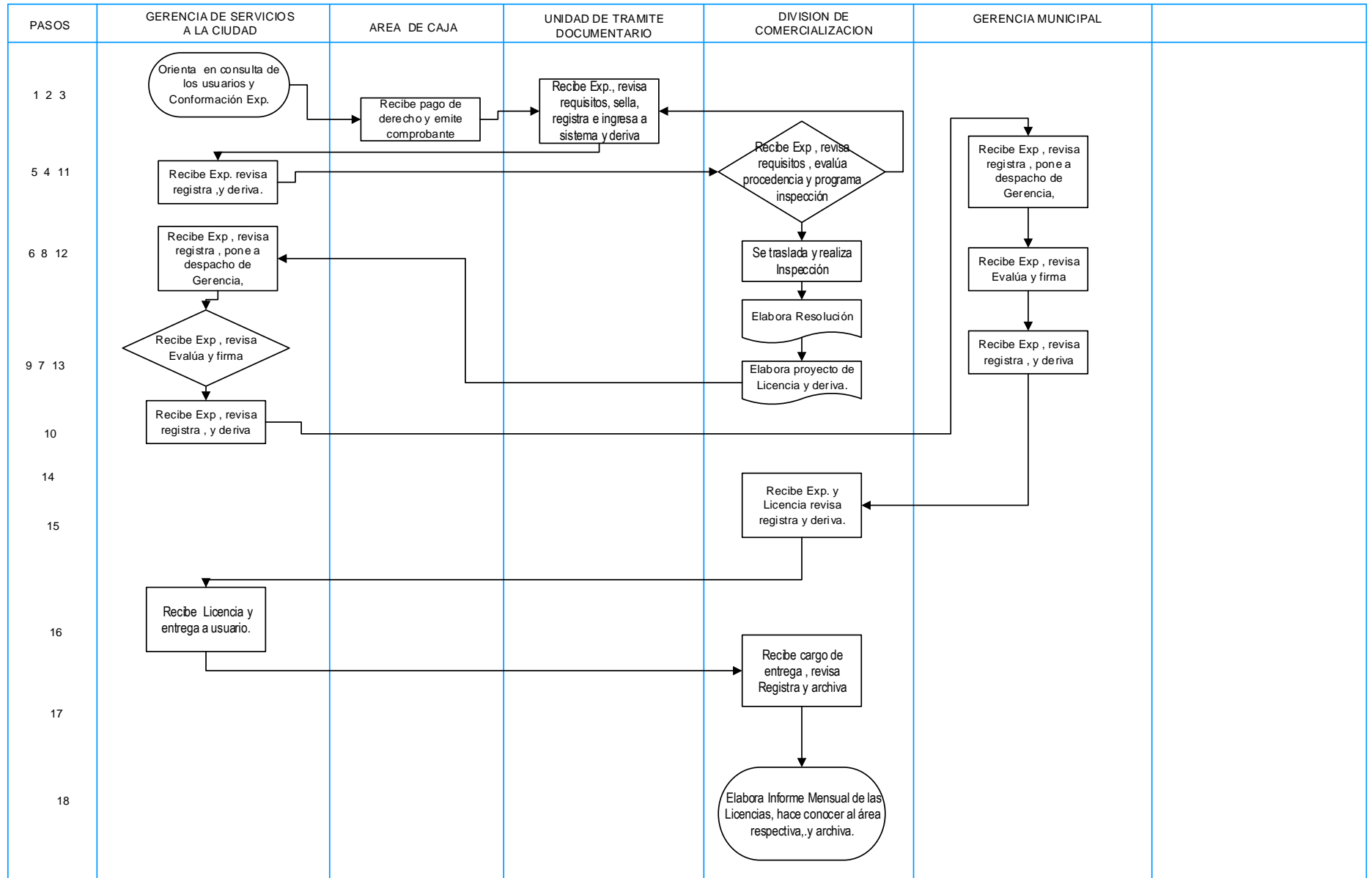

11.-LICENCIA DE FUNCIONAMIENTO: MERCADOS DE ABASTOS, GALERÍAS COMERCIALES Y CENTROS COMERCIALES (LICENCIA CORPORATIVA) EN FORMA CONJUNTA CON LA AUTORIZACIÓN DE ANUNCIO PUBLICITARIO SIMPLE (ADOSADO A FACHADA) Y/O TOLDO

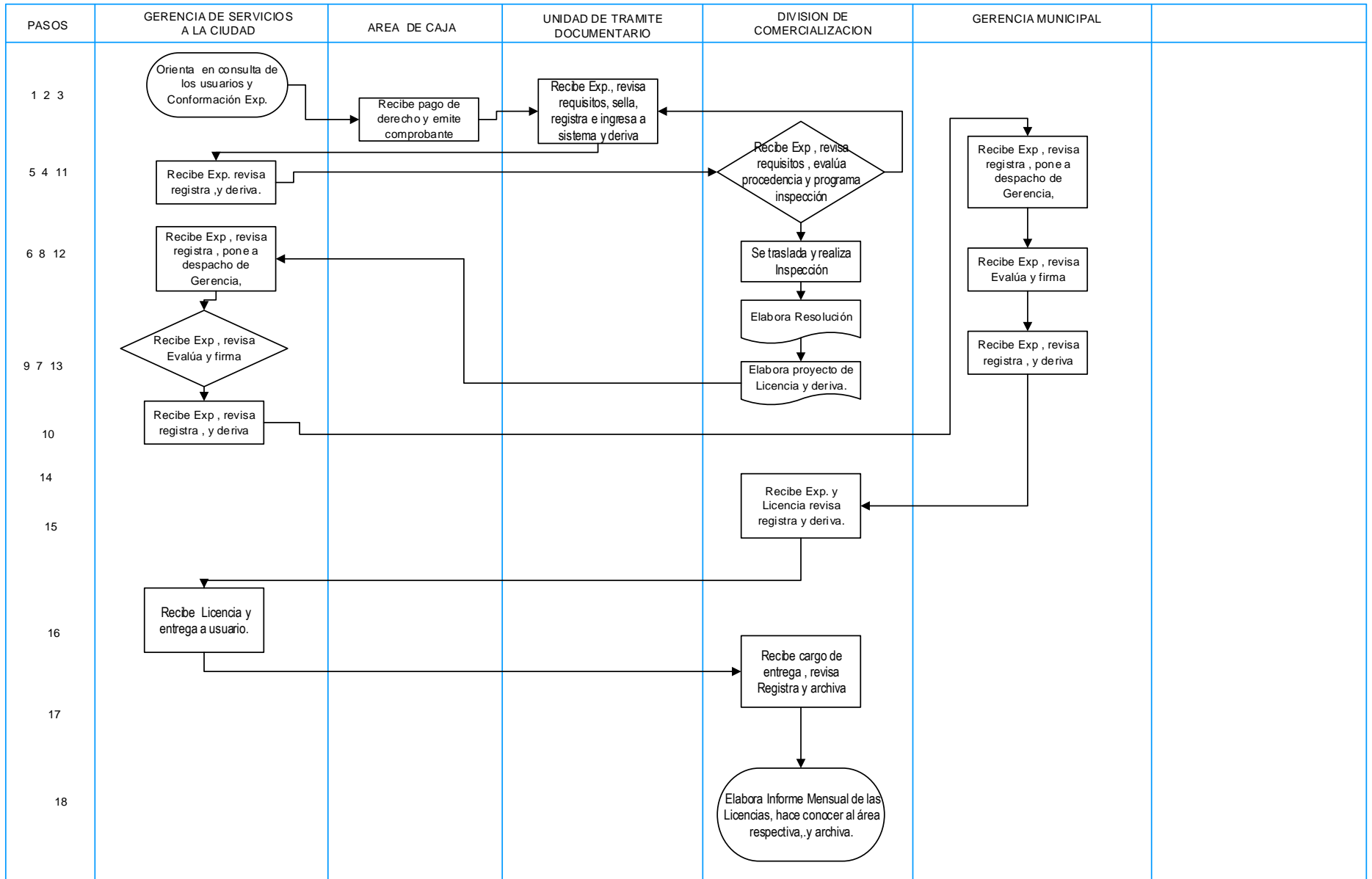

12.-LICENCIA DE FUNCIONAMIENTO: MERCADOS DE ABASTOS, GALERÍAS COMERCIALES Y CENTROS COMERCIALES (LICENCIA CORPORATIVA) EN FORMA CONJUNTA CON LA AUTORIZACIÓN DE ANUNCIO PUBLICITARIO (LUMINOSO O ILUMINADO) Y/O TOLDO

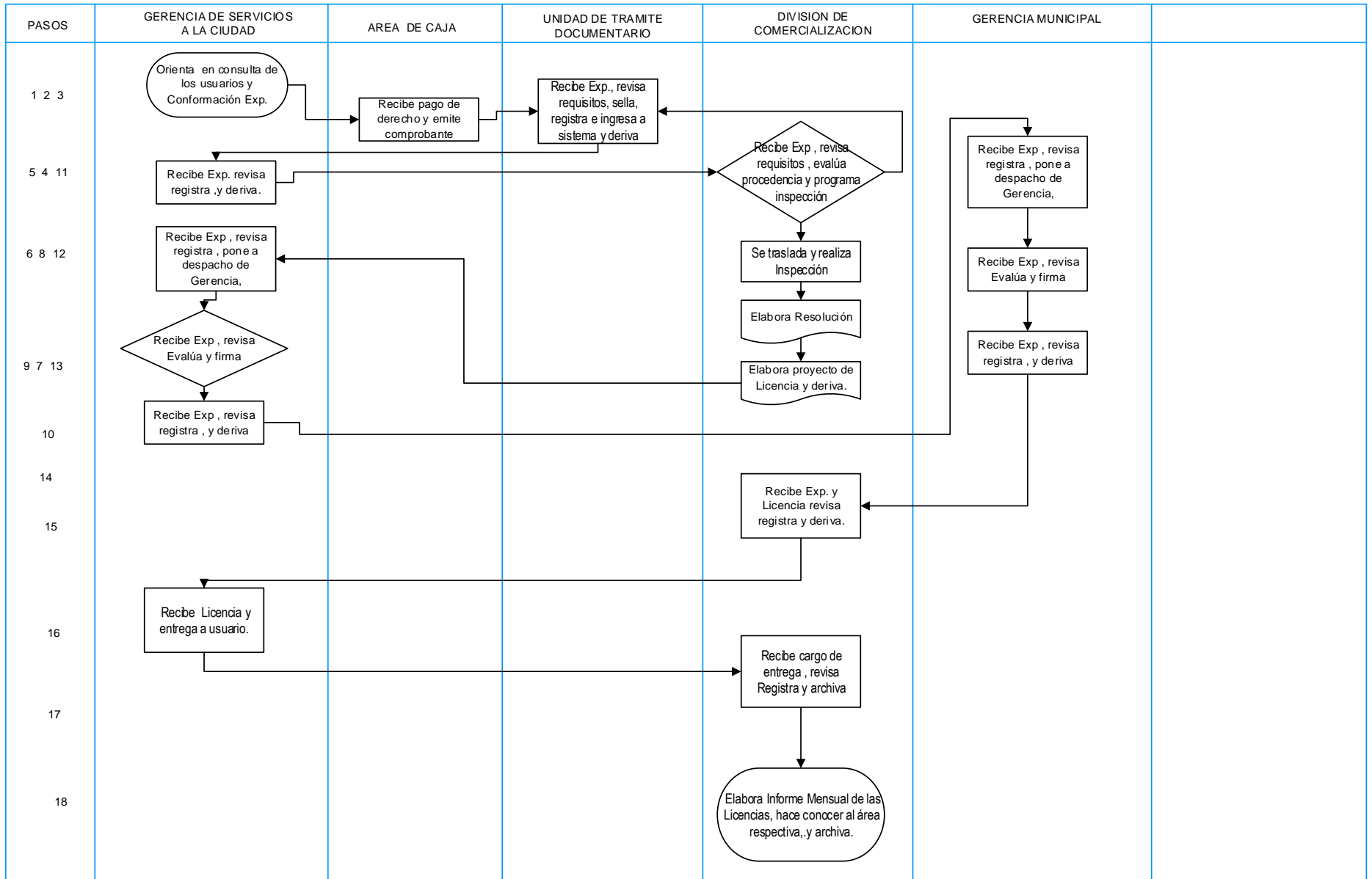

13.-LICENCIA DE FUNCIONAMIENTO - CESIONARIOS CON UN ÁREA DE HASTA 100 M2 CON ITSE BASICA EX POST

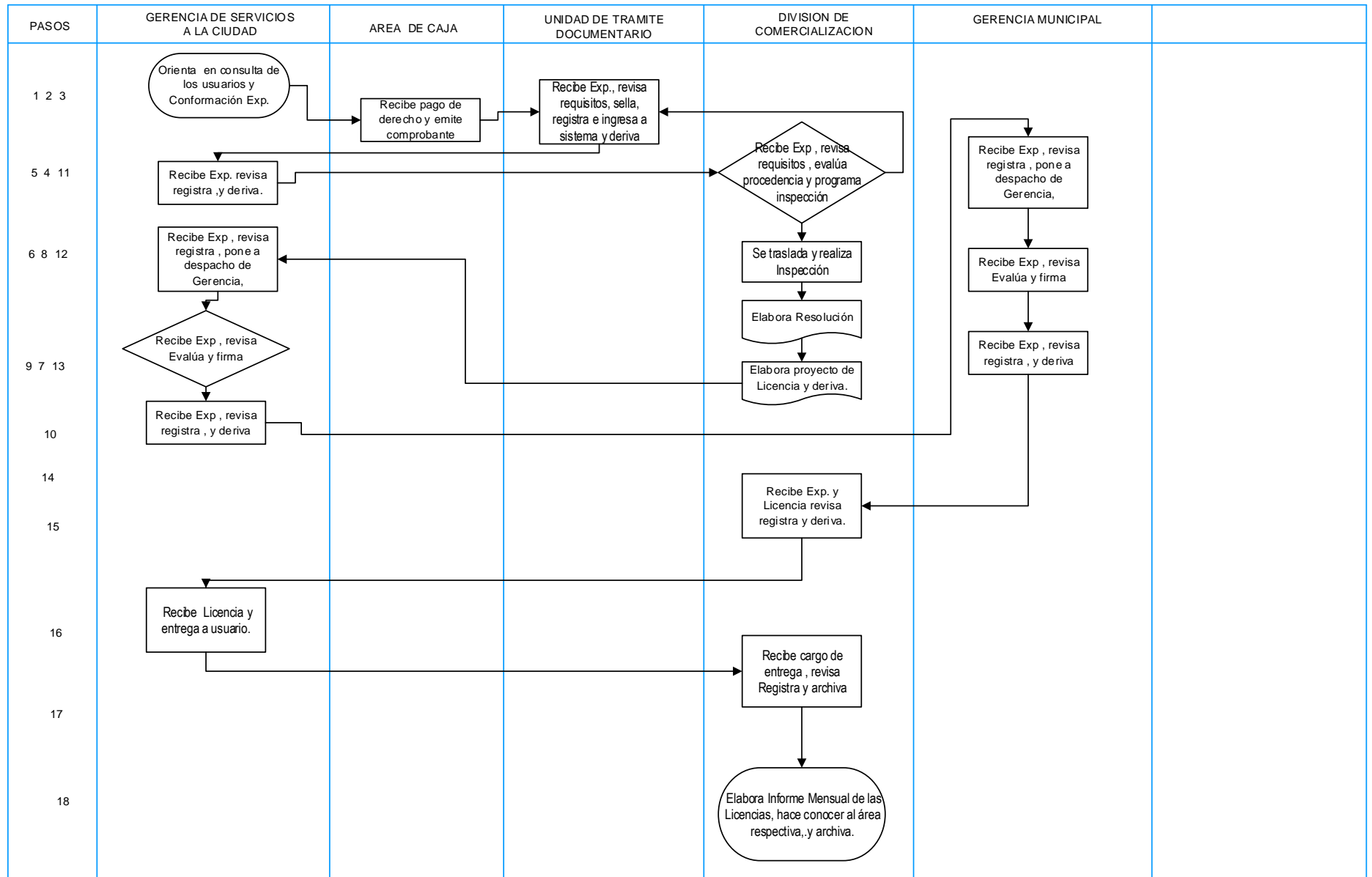

14.-LICENCIA DE FUNCIONAMIENTO - CESIONARIOS CON UN ÁREA DE HASTA 100 M2 CON ITSE BASICA EX POST EN FORMA CONJUNTA CON LA AUTORIZACIÓN DE ANUNCIO PUBLICITARIO SIMPLE (ADOSADO A FACHADA) Y/O TOLDO

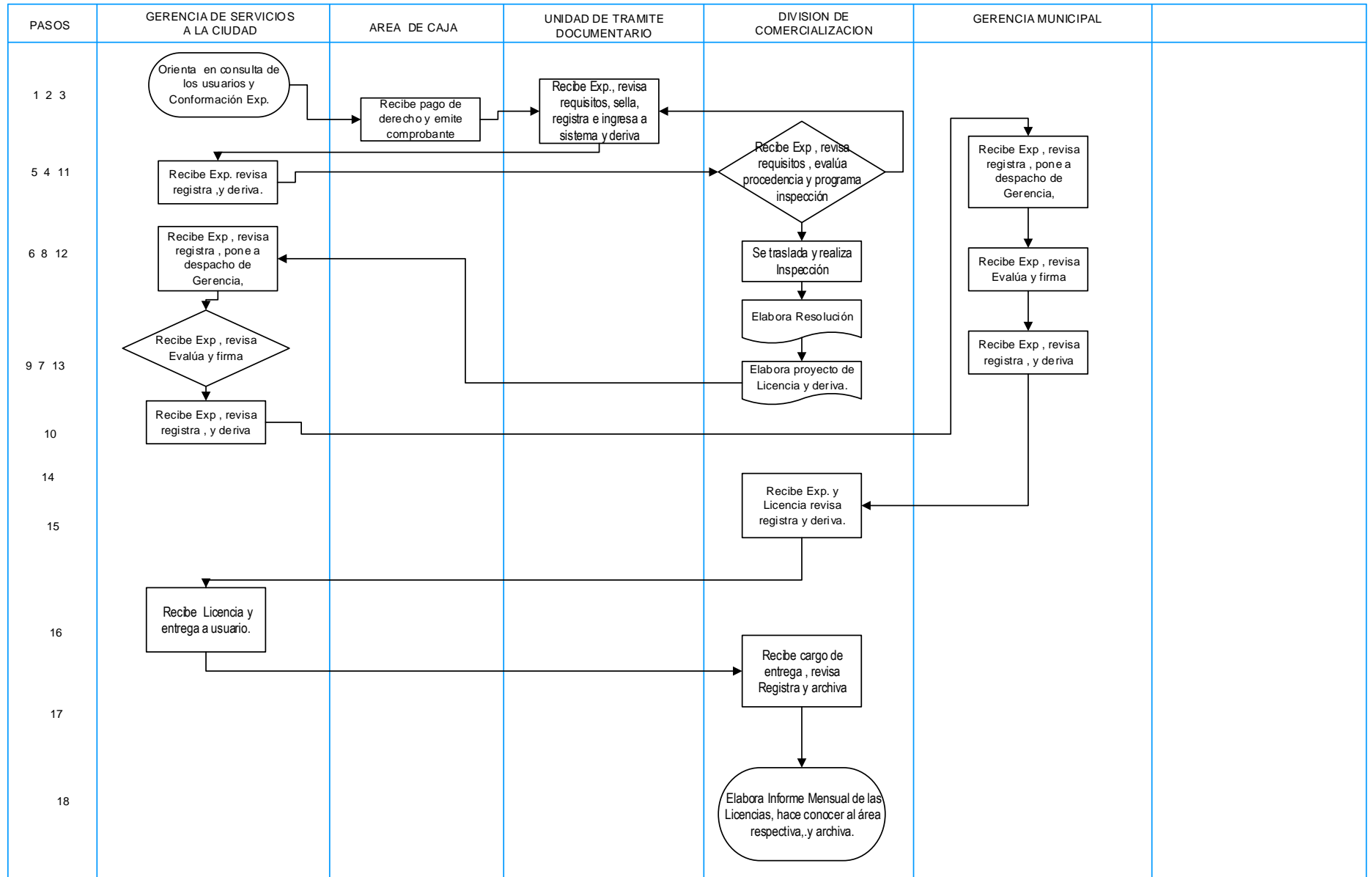

15.-LICENCIA DE FUNCIONAMIENTO - CESIONARIOS CON UN ÁREA DE HASTA 100 M2 CON ITSE BASICA EX POST EN FORMA CONJUNTA CON LA AUTORIZACIÓN DE ANUNCIO PUBLICITARIO (LUMINOSO O ILUMINADO) Y/O TOLDO

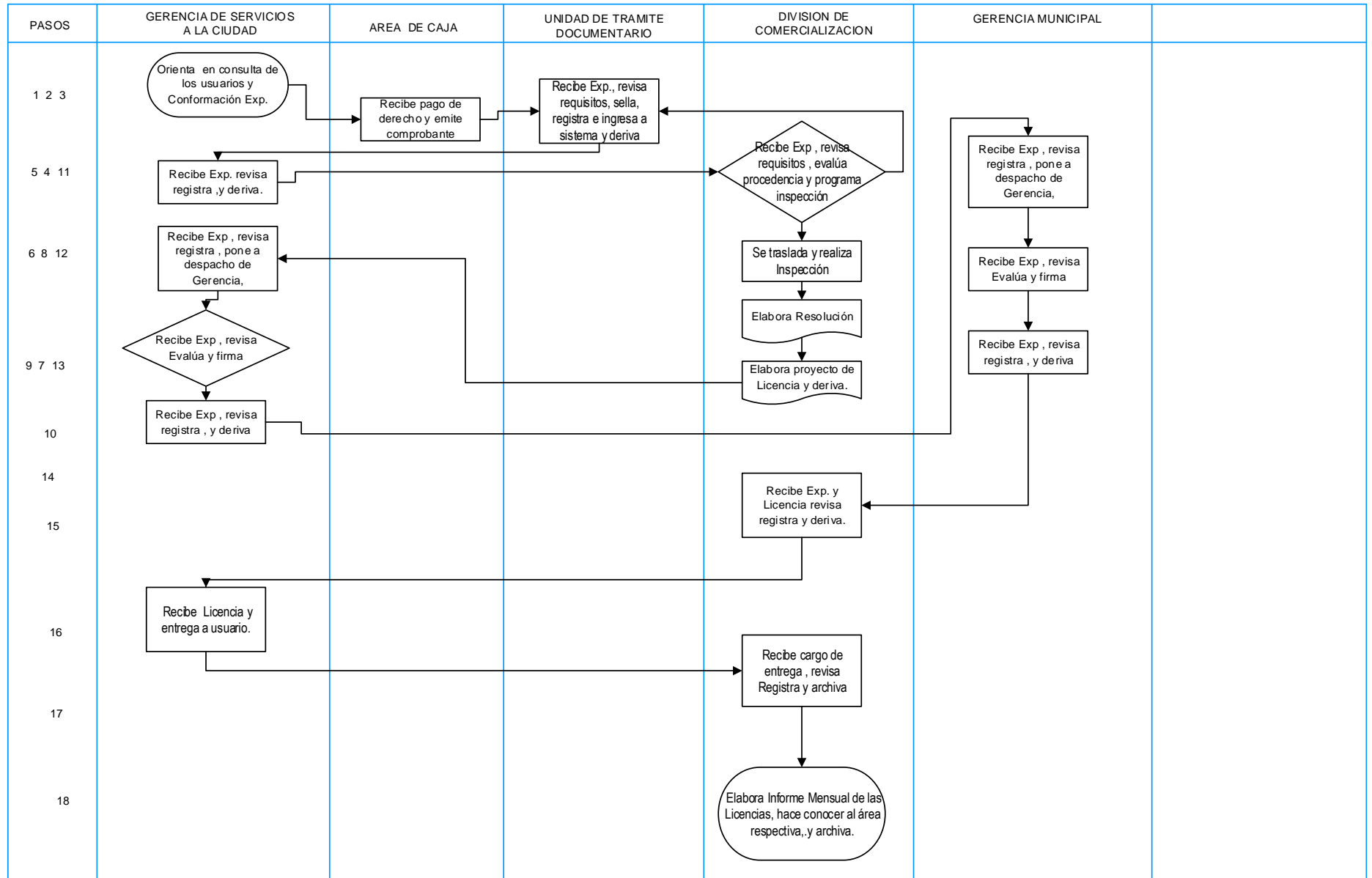

16.-LICENCIA DE FUNCIONAMIENTO - CESIONARIOS CON UN ÁREA DE MÁS DE 100 M2 HASTA 500 M2 CON ITSE BASICA EX ANTE

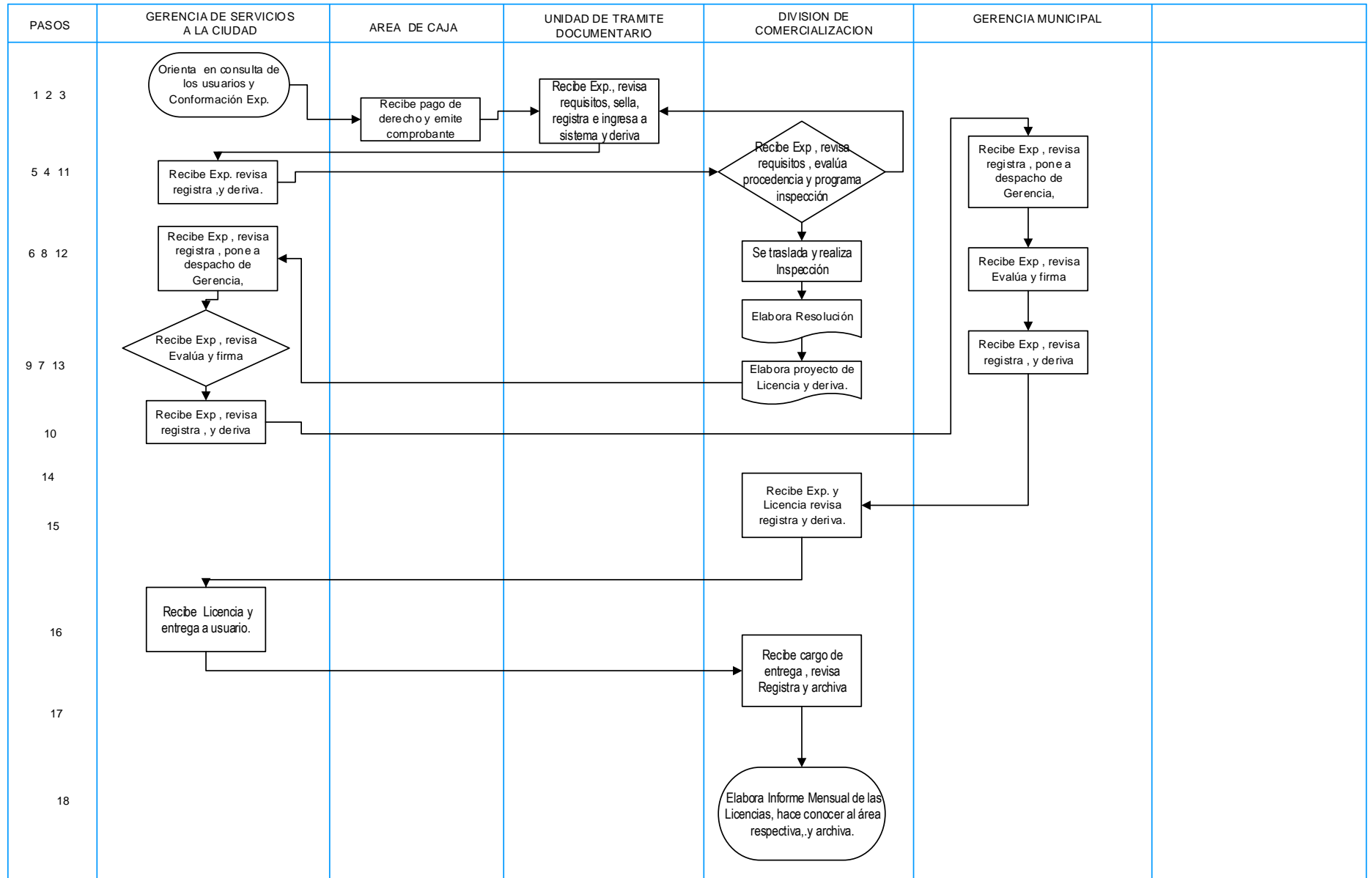

17.-LICENCIA DE FUNCIONAMIENTO - CESIONARIOS CON UN ÁREA DE MÁS DE 100 M2 HASTA 500 M2 CON ITSE BASICA EX ANTE, EN FORMA CONJUN-TA CON LA AUTORIZACIÓN DE ANUNCIO PUBLICITARIO SIMPLE (ADOSADO A FACHADA) Y/O TOLDO

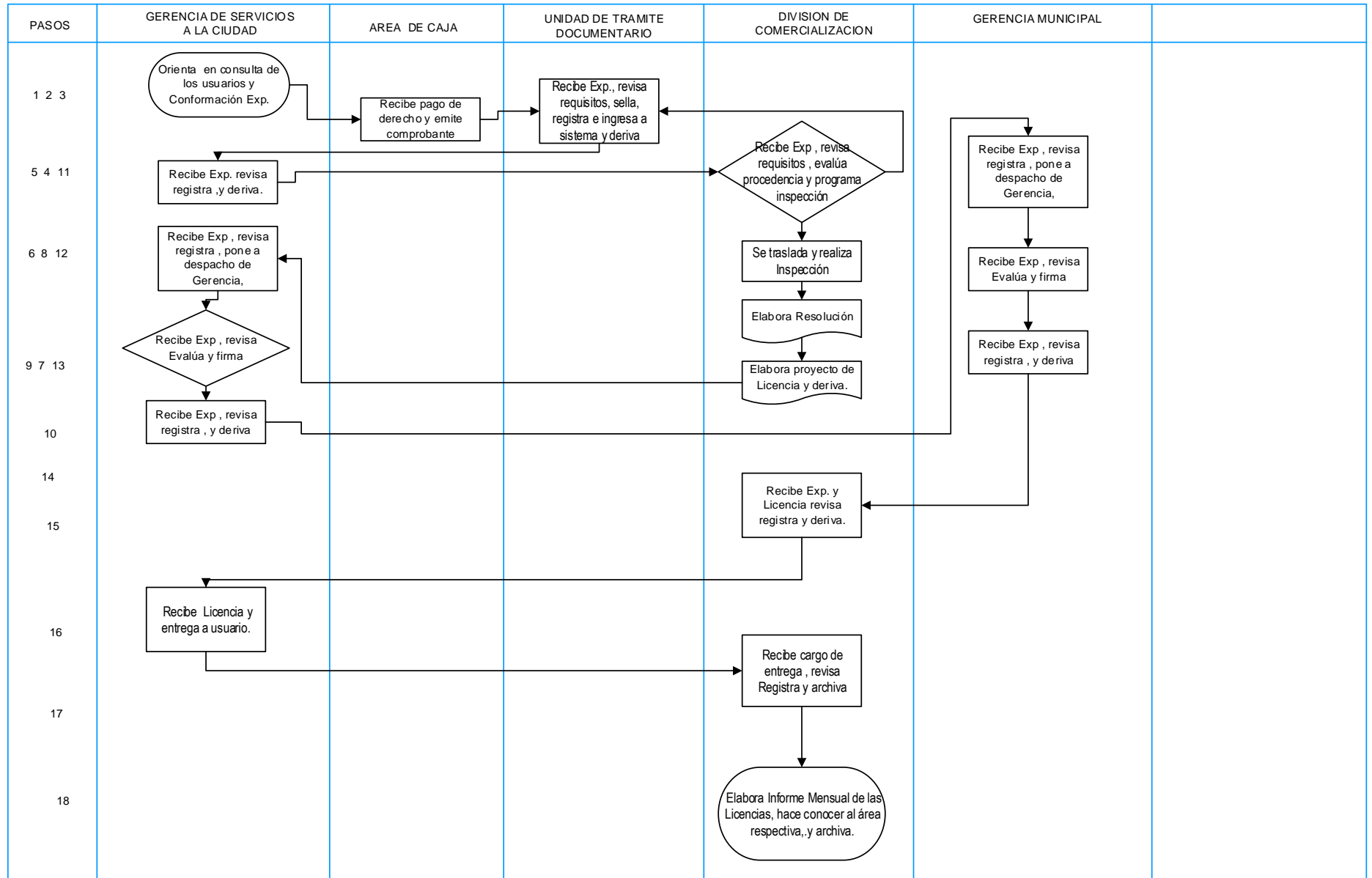

18.-LICENCIA DE FUNCIONAMIENTO - CESIONARIOS CON UN ÁREA DE MÁS DE 100 M2 HASTA 500 M2 CON ITSE BASICA EX ANTE, EN FORMA CONJUNTA CON LA AUTORIZACIÓN DE ANUNCIO PUBLICITARIO (LUMINOSO O ILUMINADO) Y/O TOLDO

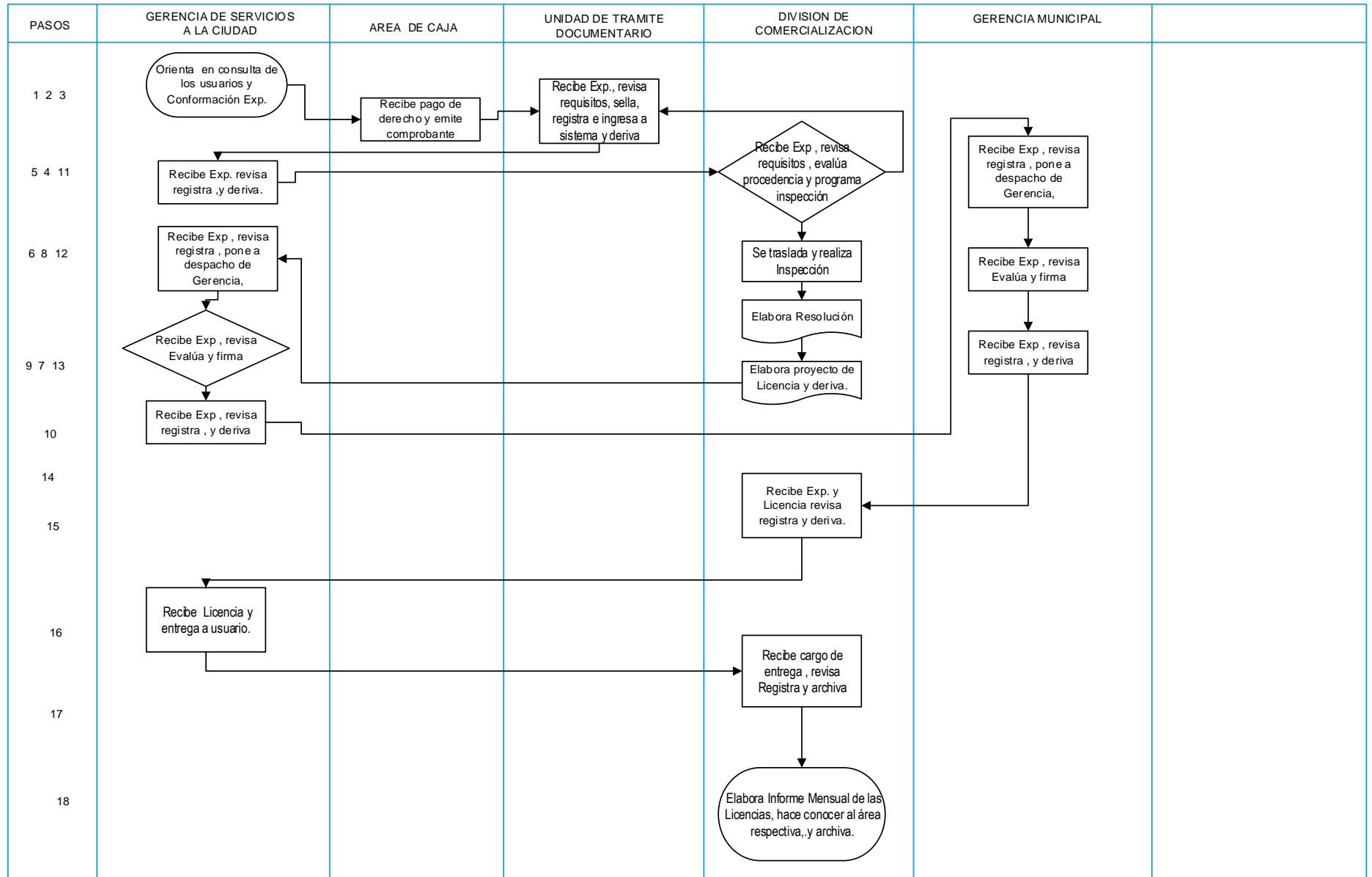

19-LICENCIA DE FUNCIONAMIENTO - CESIONARIOS CON UN ÁREA DE MÁS DE 500 M2

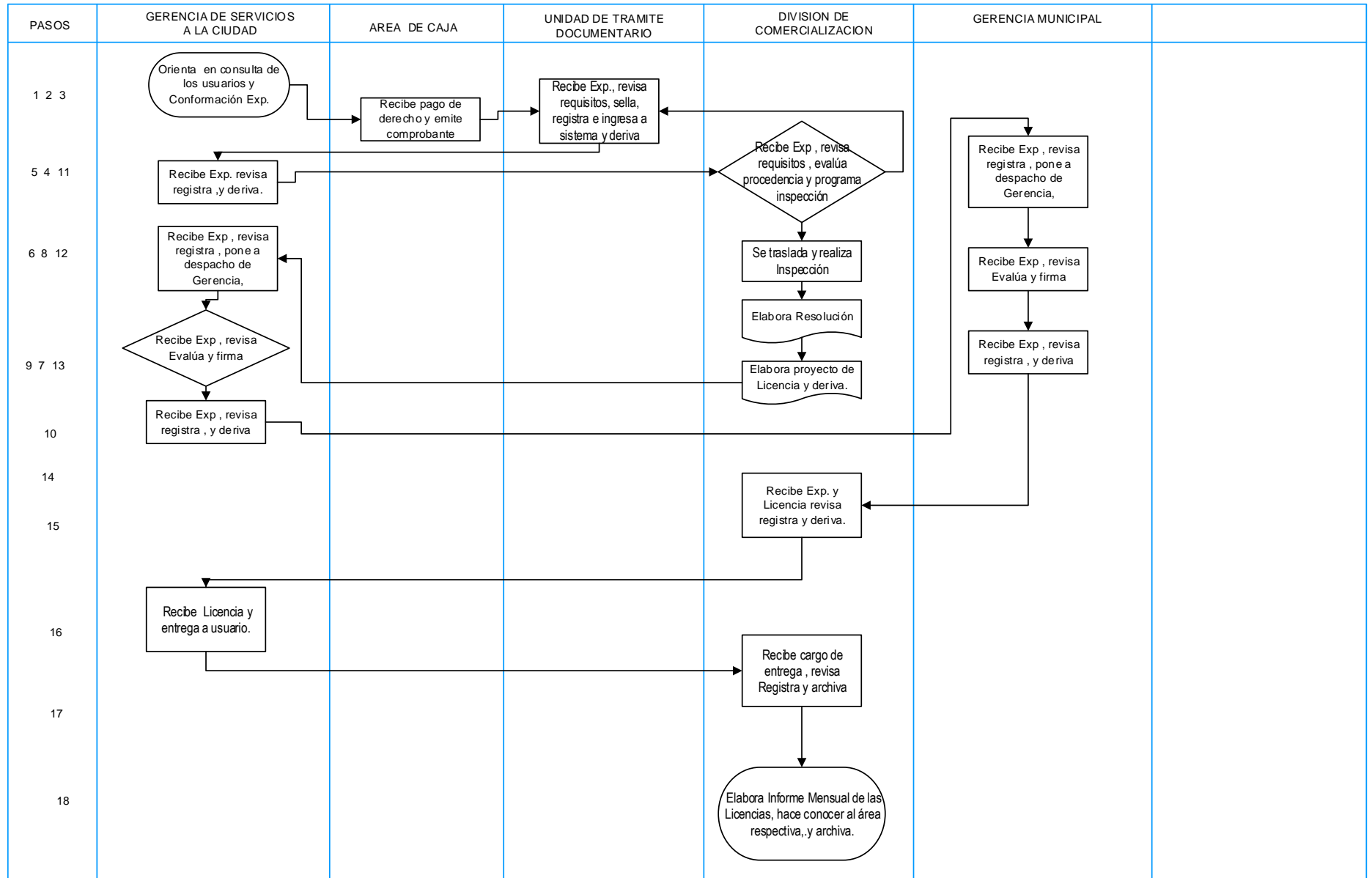

20.-LICENCIA DE FUNCIONAMIENTO - CESIONARIOS CON UN ÁREA DE MÁS DE 500 M2 EN FORMA CONJUNTA CON LA AUTORIZACIÓN DE ANUNCIO PUBLICITARIO SIMPLE (ADOSADO A FACHADA) Y/O TOLDO

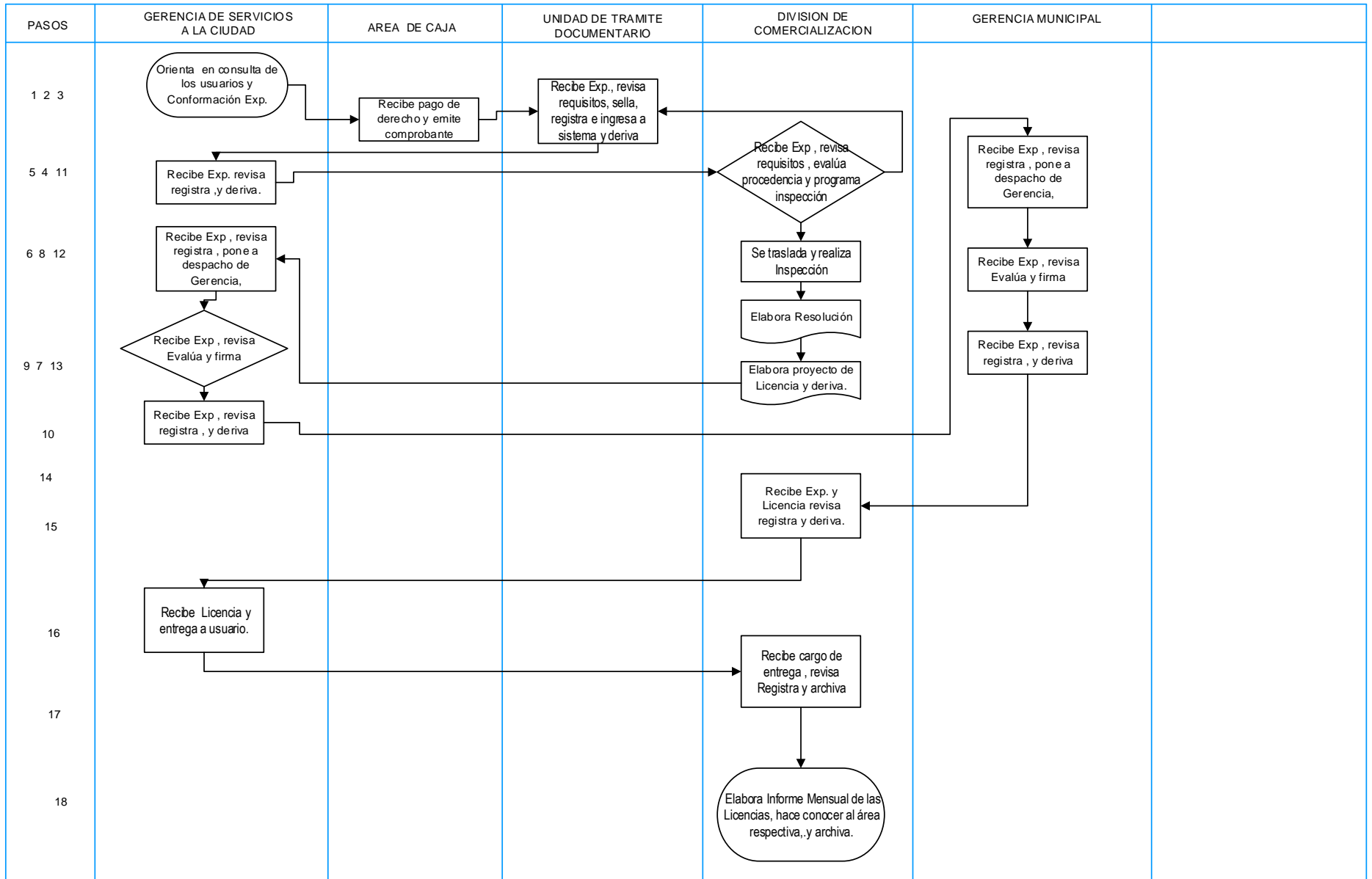

21.-LICENCIA DE FUNCIONAMIENTO - CESIONARIOS CON UN ÁREA DE MÁS DE 500 M2 EN FORMA CONJUNTA CON LA AUTORIZACIÓN DE ANUNCIO PUBLICITARIO (LUMINOSO O ILUMINADO) Y/O TOLDO

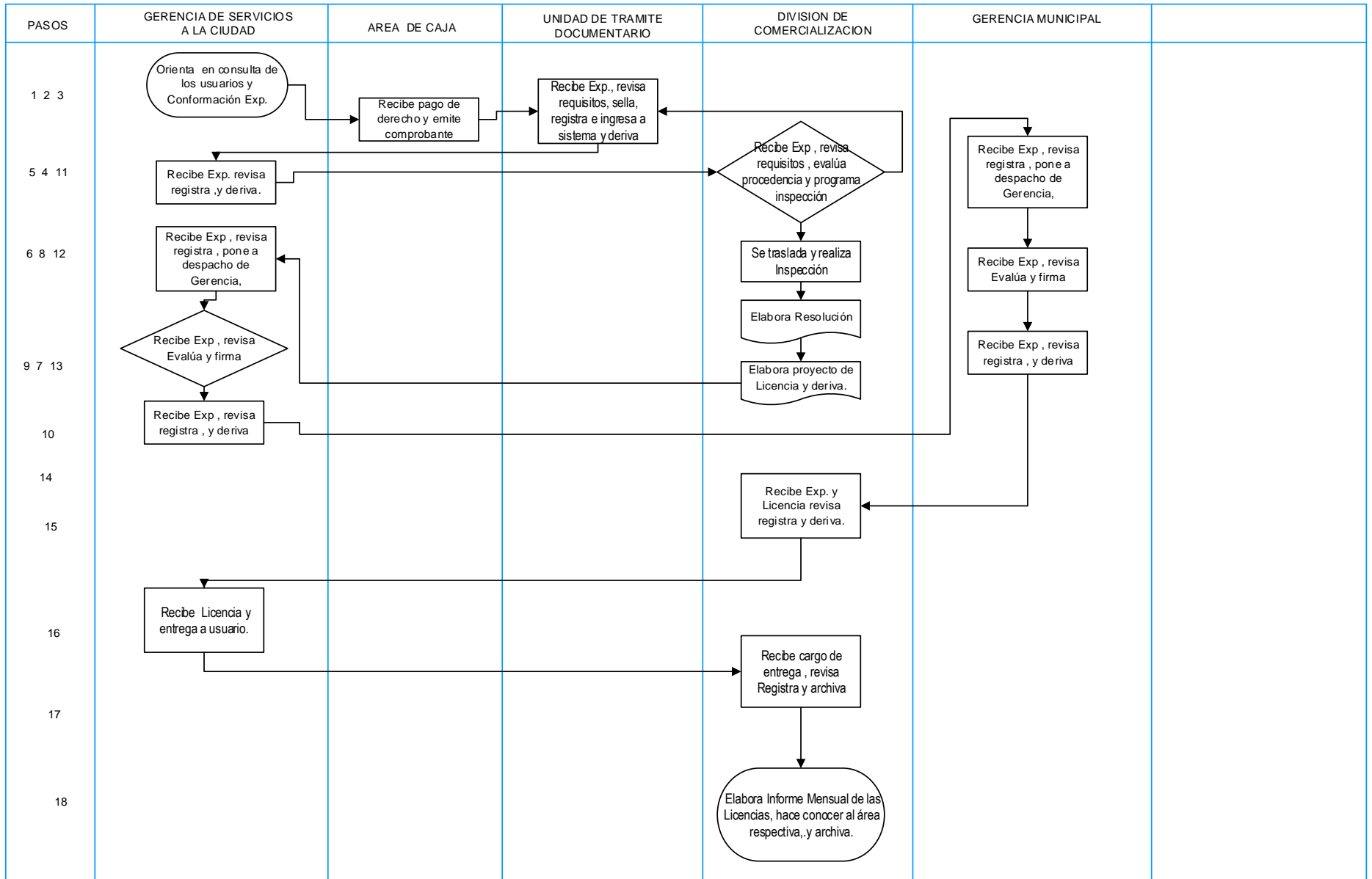

GSsc, 22.- CESE DE ACTIVIDADES DE LICENCIA DE FUNCIONAMIENTO.

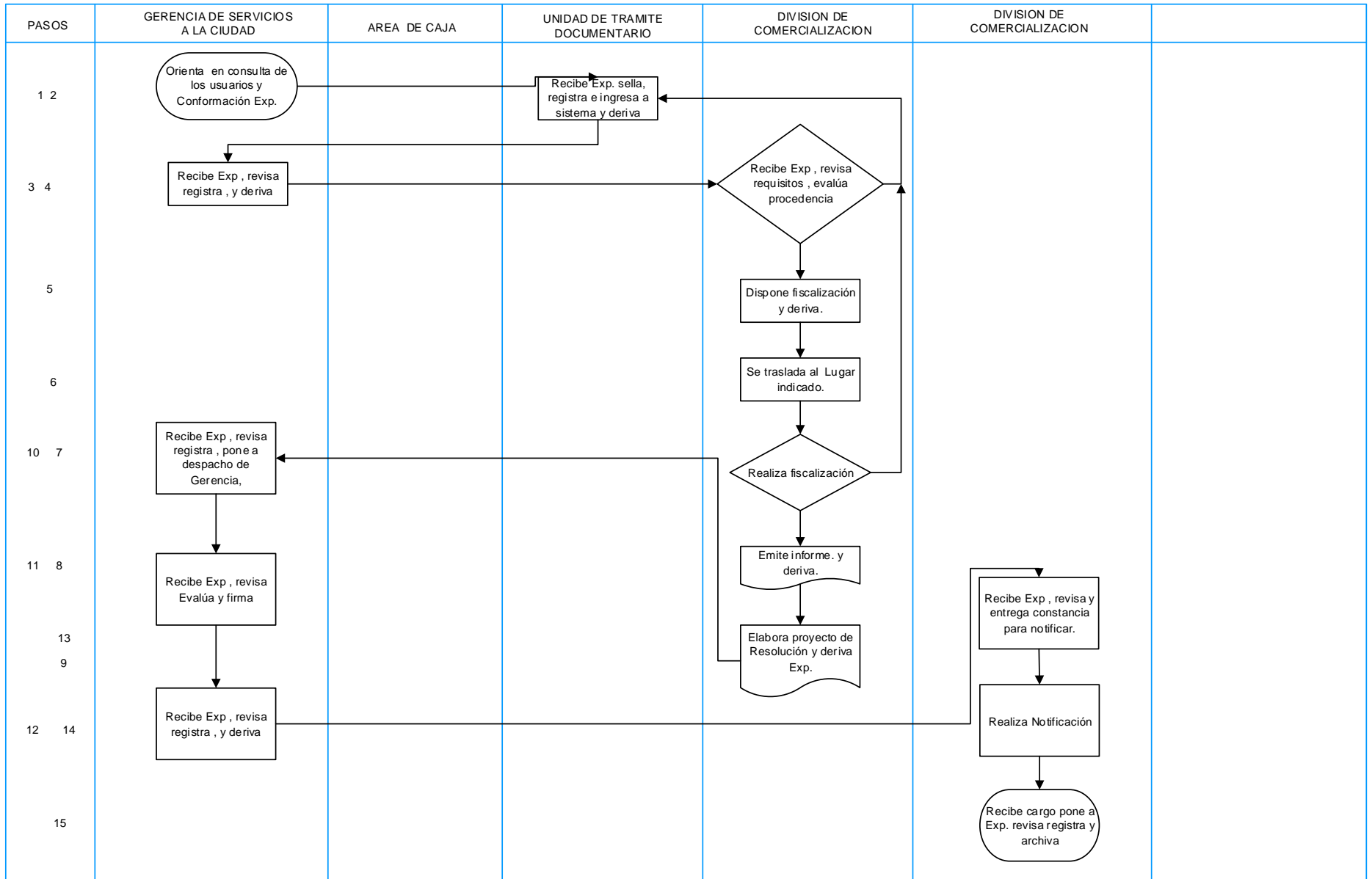

GERENCIA DE SERVICIOS A LA CIUDAD
 GSsC 23.- AUTORIZACION TEMPORAL PARA OCUPAR PUESTOS EN MERCADOS Y/O CENTROS DE ABASTOS

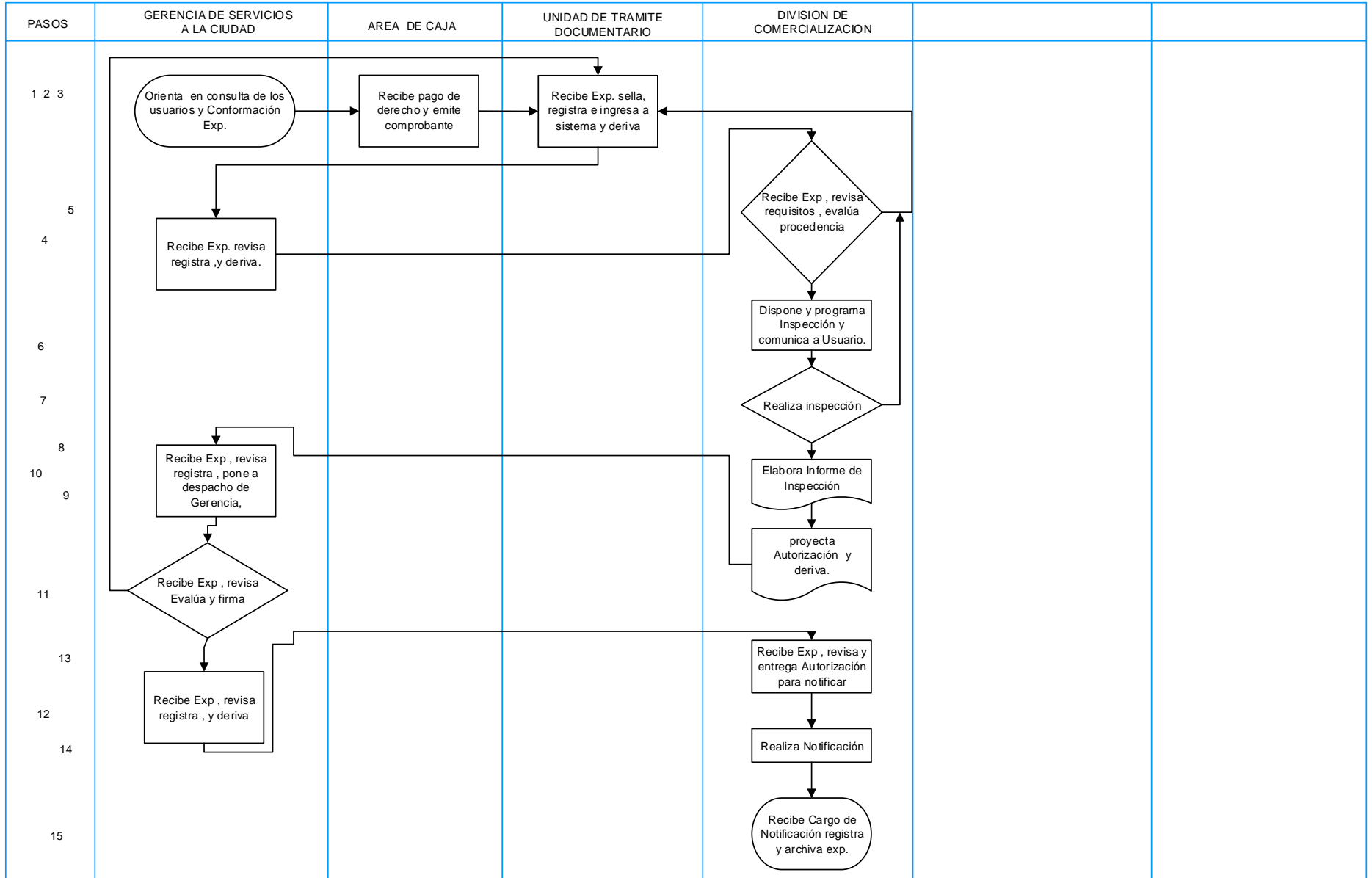

GSC, 24.- DUPLICADO DE LICENCIA DE FUNCIONAMIENTO.

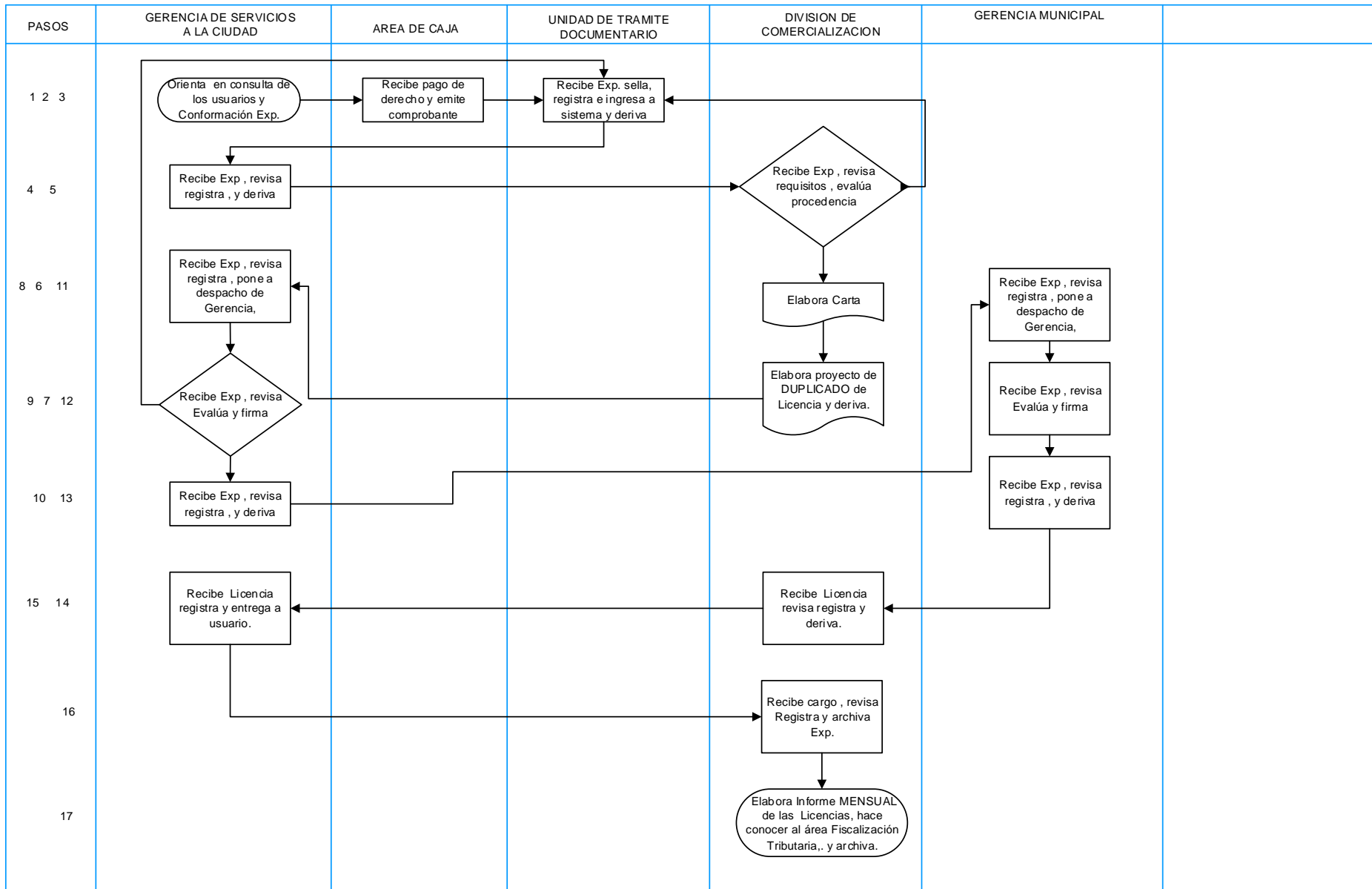

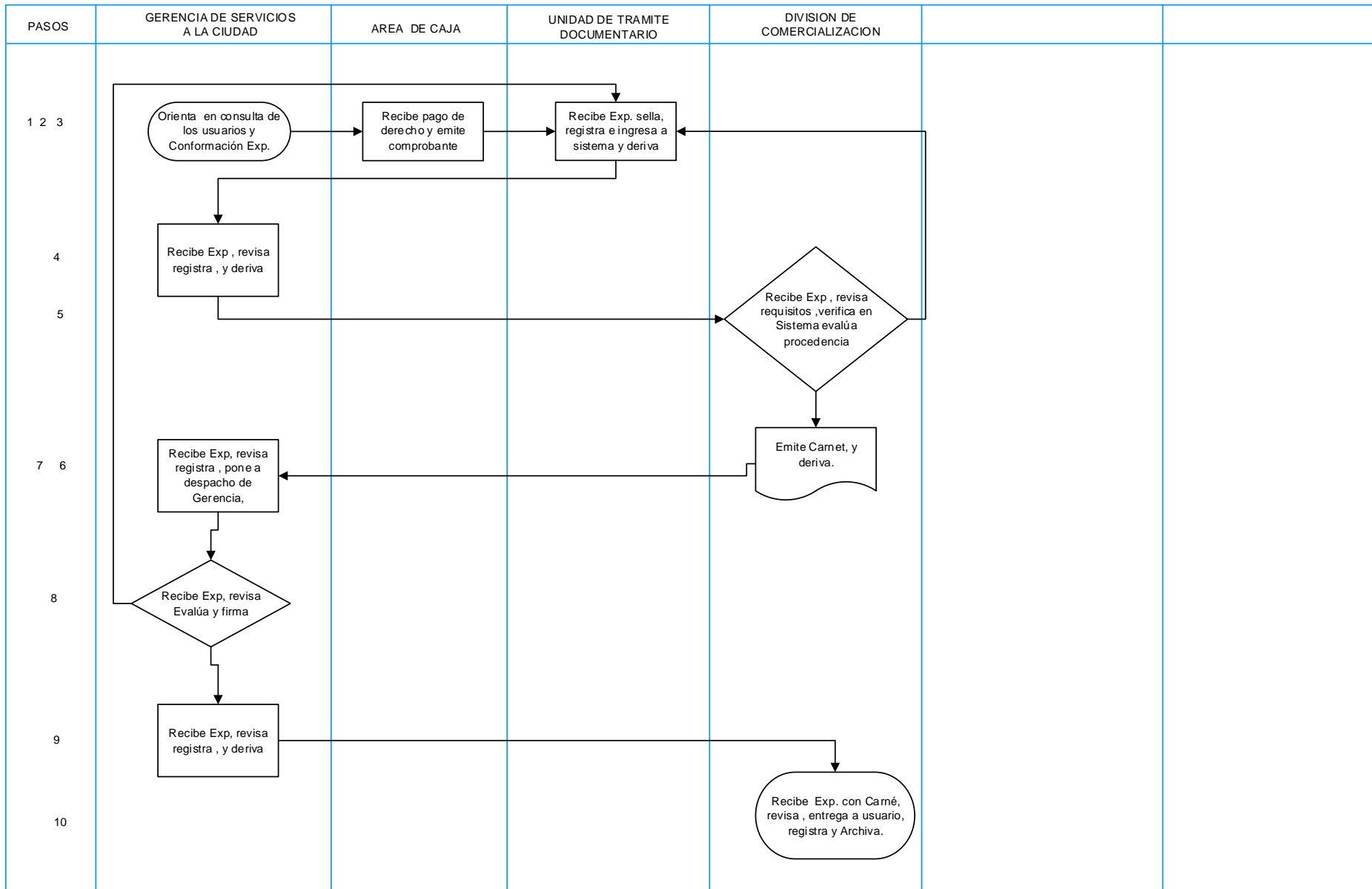

GSsC ,26.- CONSTANCIA DE CONDUCIR O NO, ESTABLECIMIENTOS.

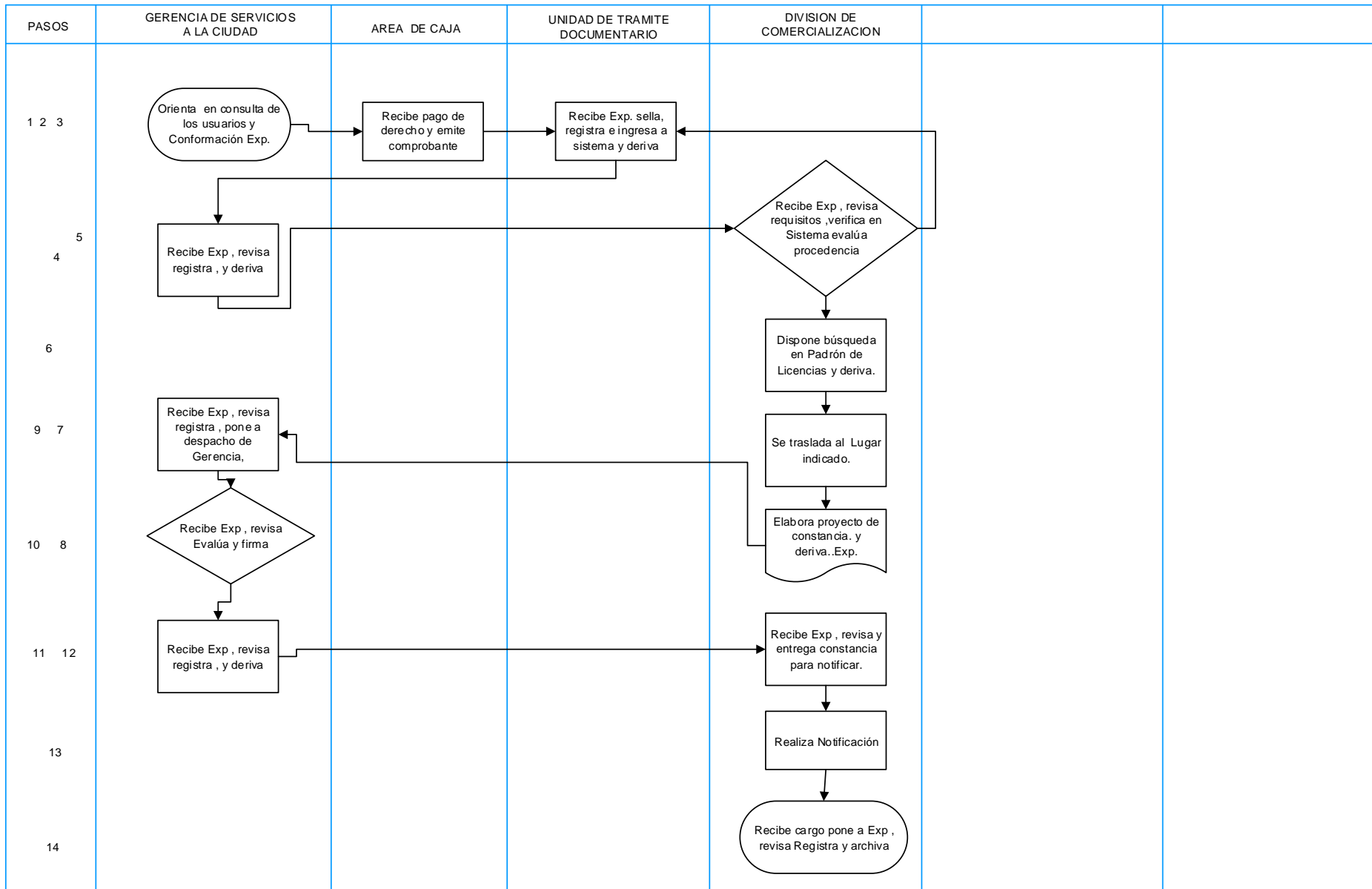

GSsC ,27.- AUTORIZACION PARA USO DEL RETIRO MUNICIPAL O AREAS COMUNES CON O SIN FINES COMERCIALES

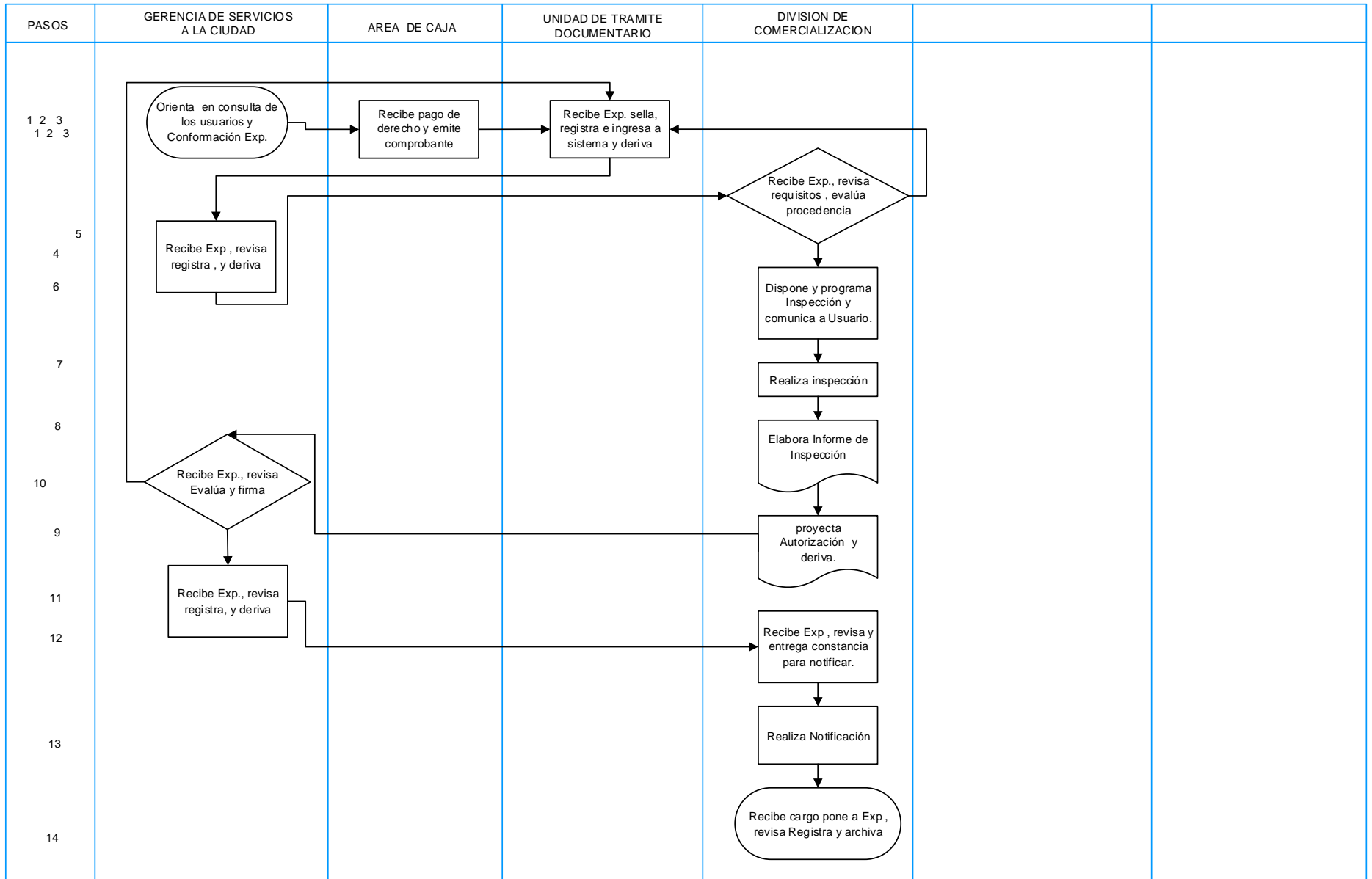

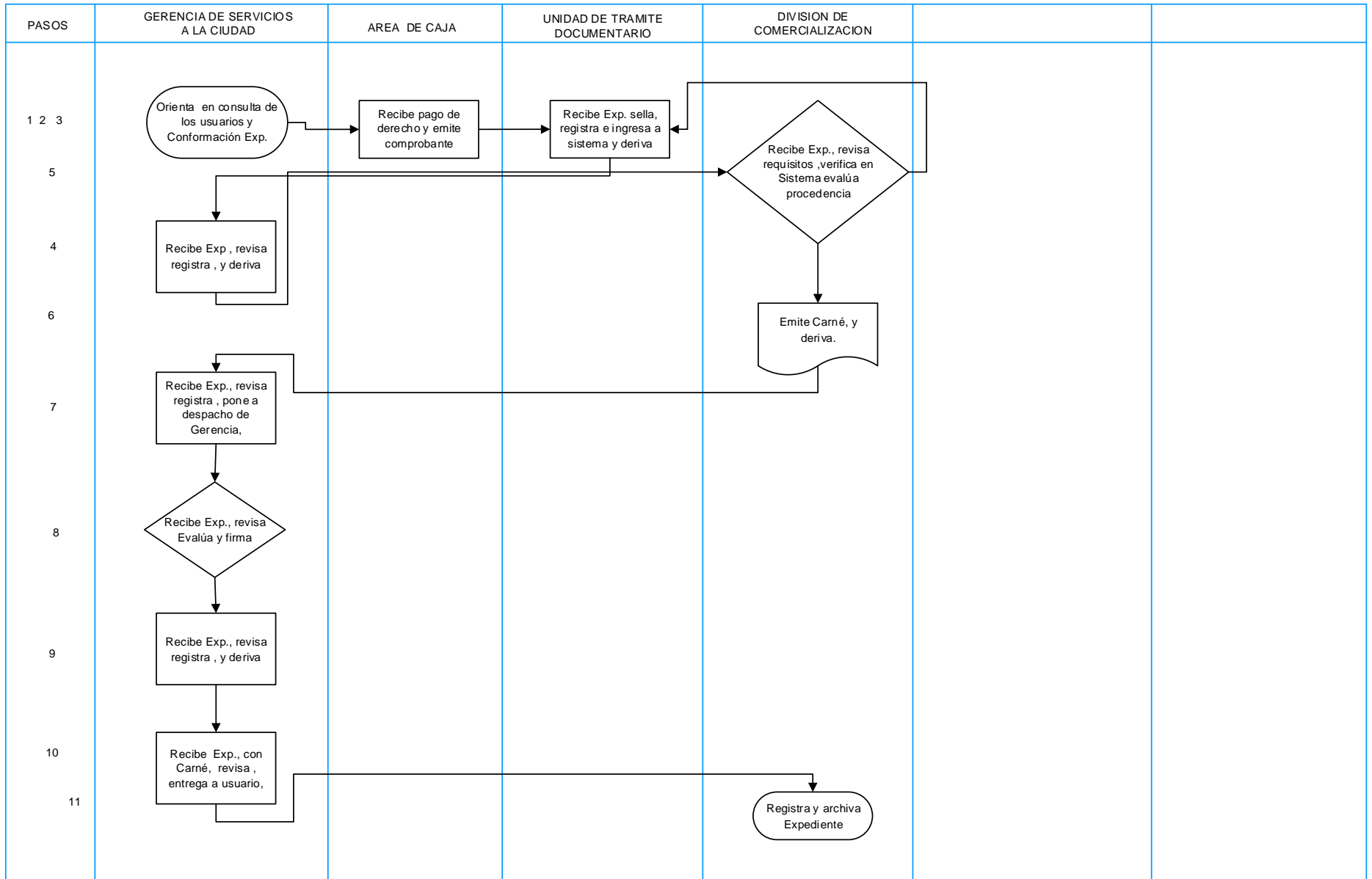

GSsC 29.-CERTIFICADO DE INSPECCION TECNICA DE SEGURIDAD DE EDIFICACIONES ITSE BASICA HASTA 100 M2.

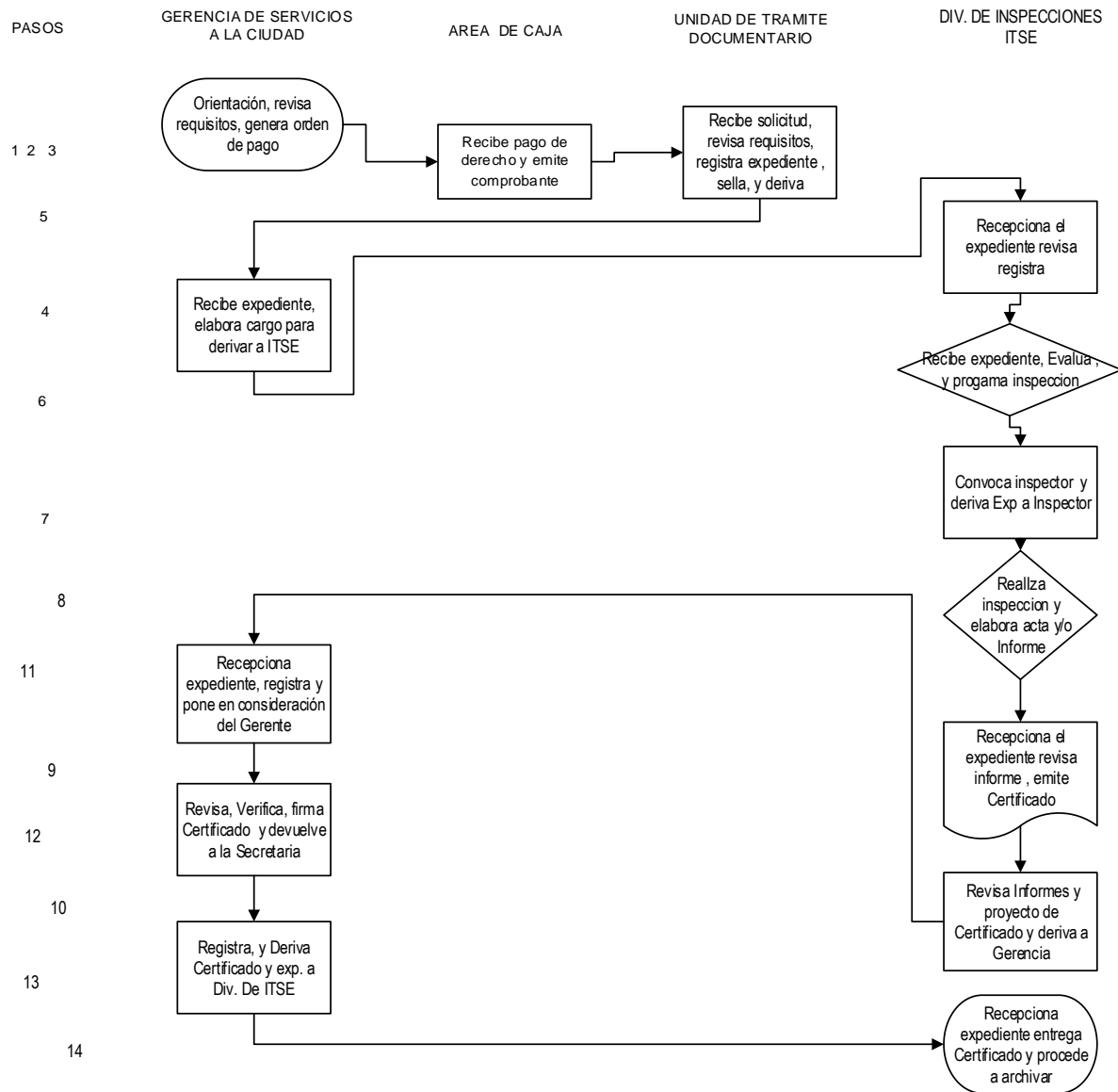

GSsC 30.-CERTIFICADO, DE INSPECCION TECNICA DE SEGURIDAD DE EDIFICACIONES ITSE BASICA DE 101 M2 HASTA 500 M2.

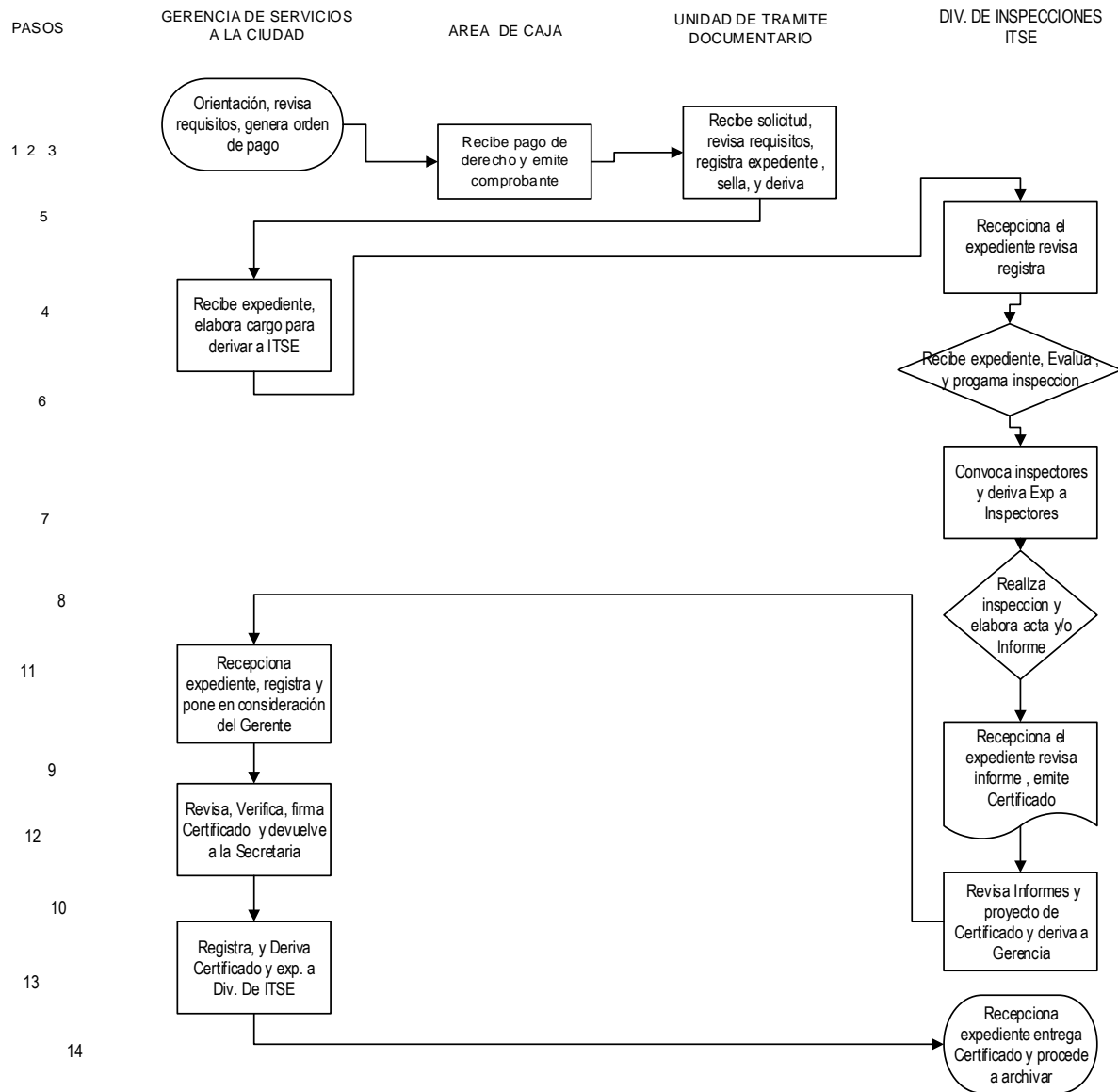

GssC 31.- INSPECCION TECNICA DE SEGURIDAD DE EDIFICACIONES , PREVIA A UN EVENTO O ESPECTACULO PUBLICO

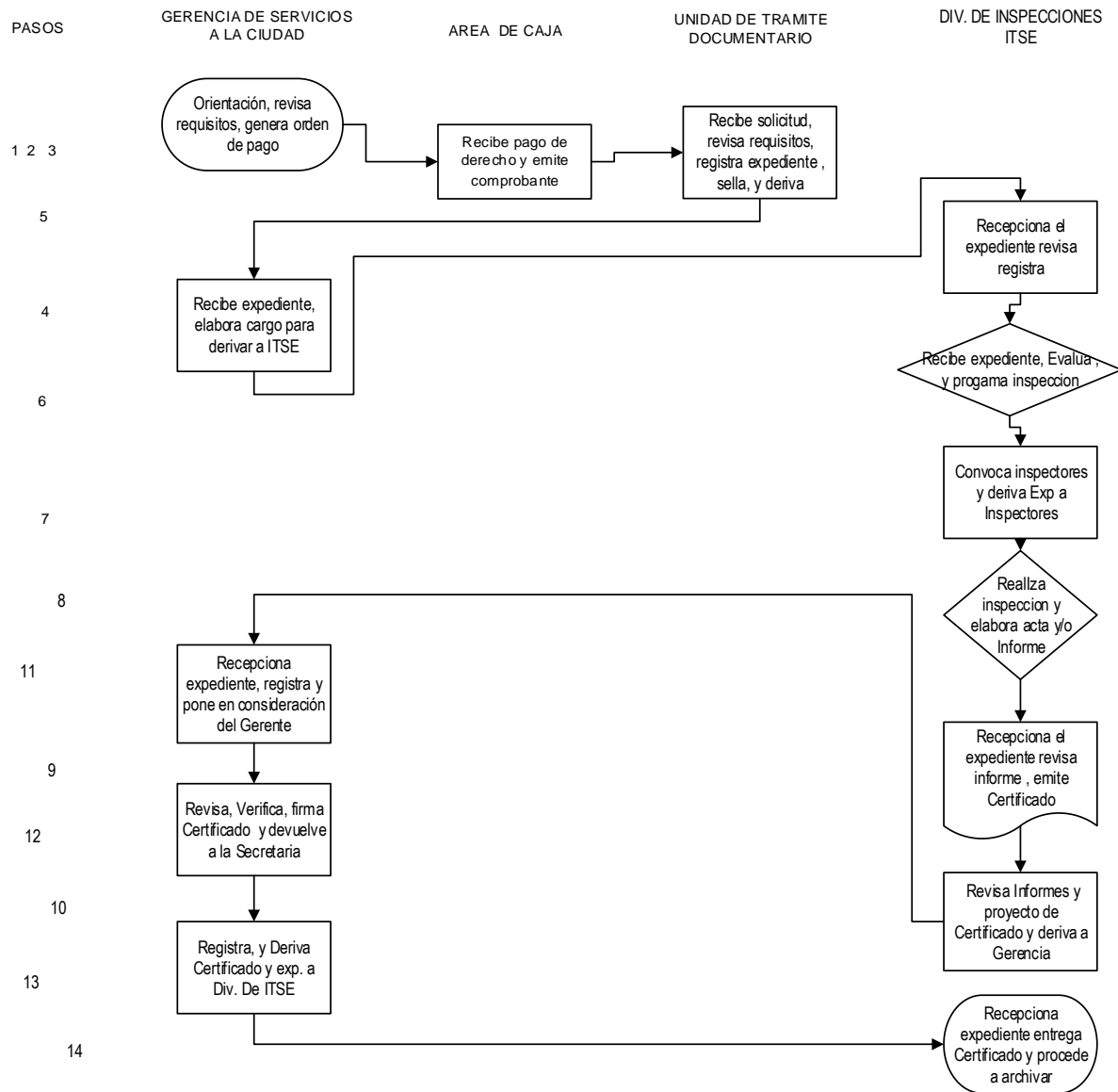

GSsC 29.-CERTIFICADO DE INSPECCION TECNICA DE SEGURIDAD DE EDIFICACIONES ITSE BASICA HASTA 100 M2.

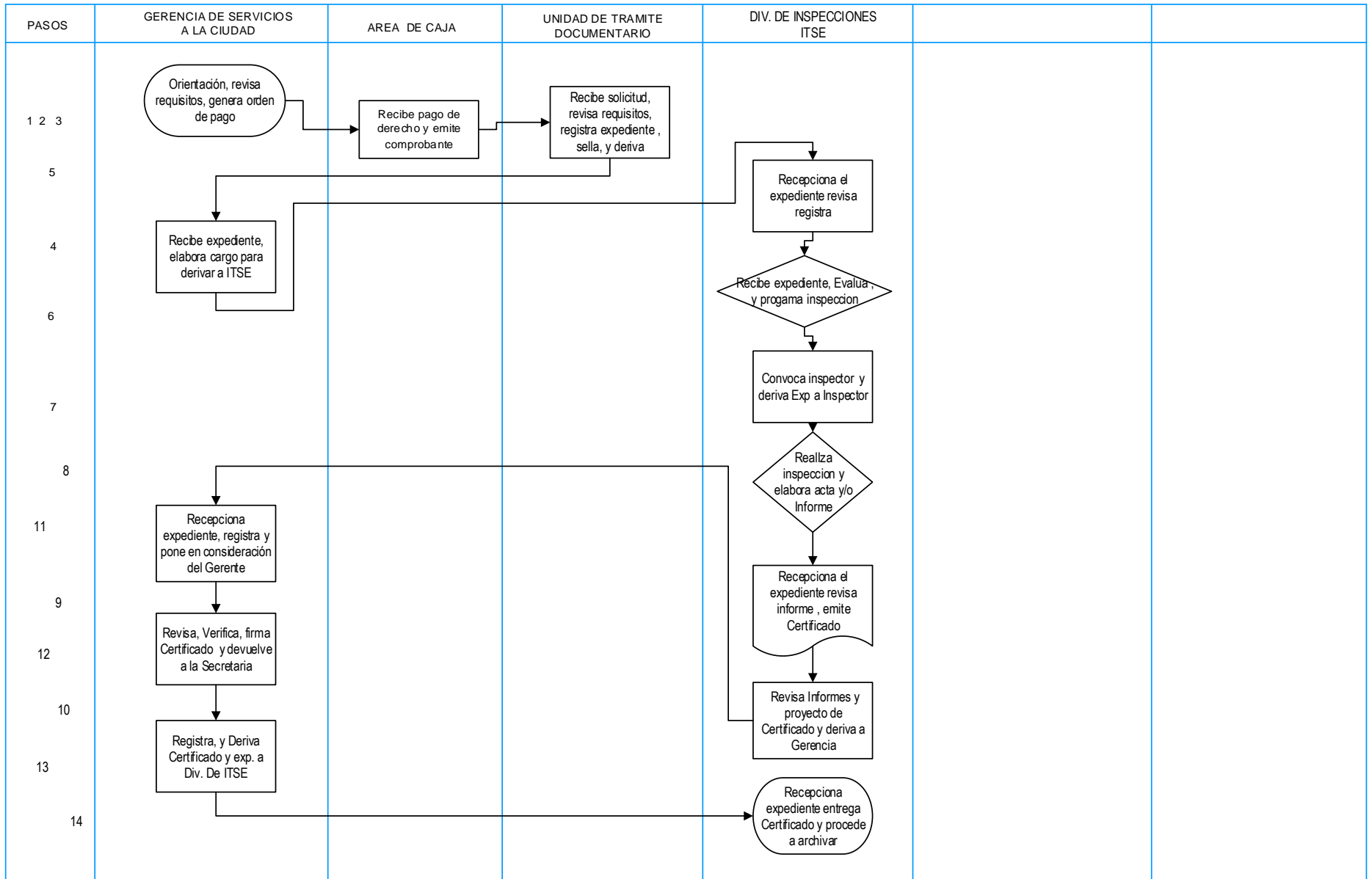

1.-LICENCIA DE EDIFICACIÓN - MODALIDAD A - 'PARA VIVIENDA UNIFAMILIAR DE HASTA 120 M2 CONSTRUIDOS (siempre que constituya la única edificación en el lote).

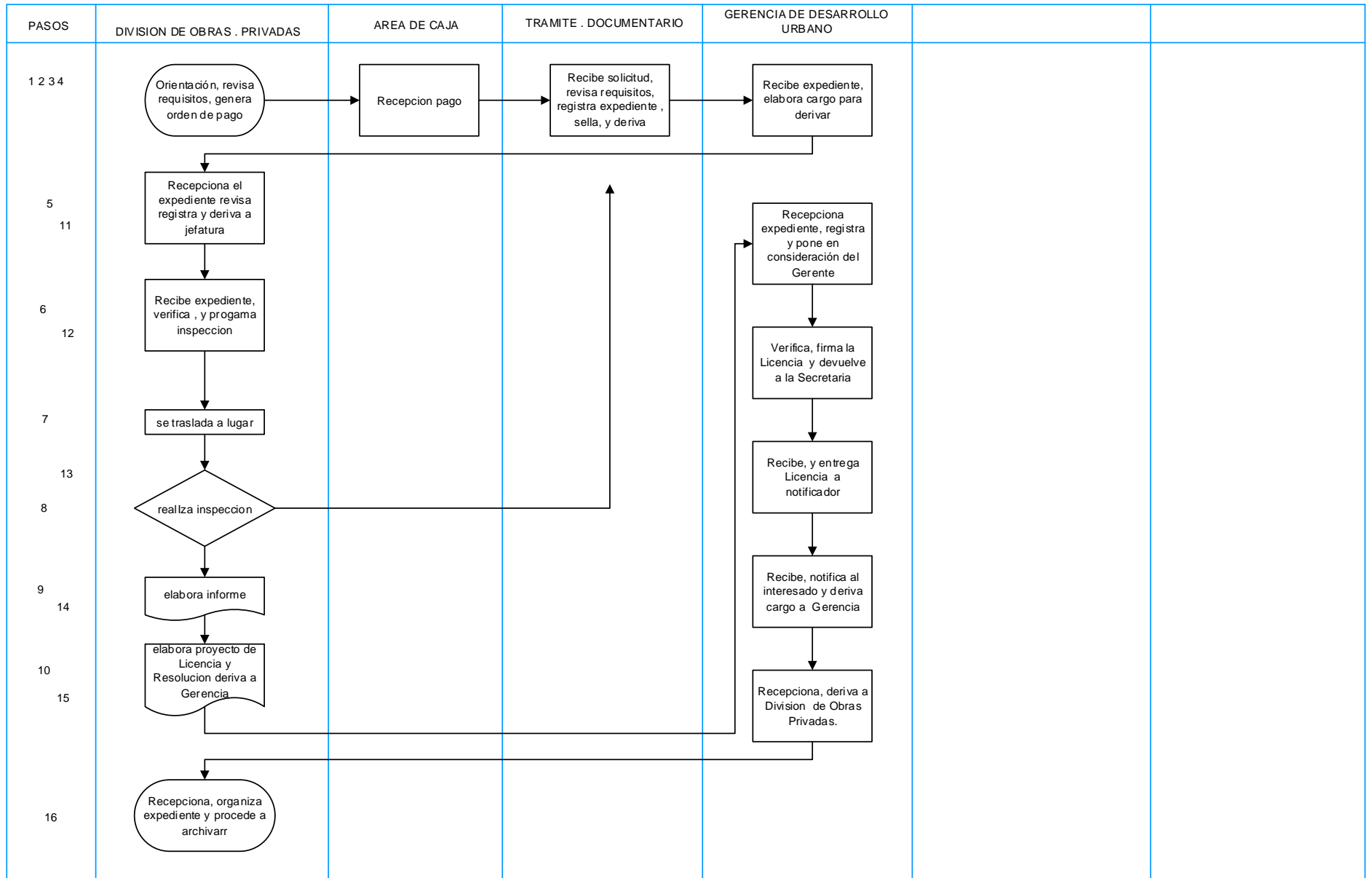

2.-LICENCIA DE EDIFICACIÓN - MODALIDAD A - 'PARA AMPLIACIÓN DE VIVIENDA UNIFAMILIAR (la sumatoria del area construida existente y la proyectada no deben exceder los 200 M2)

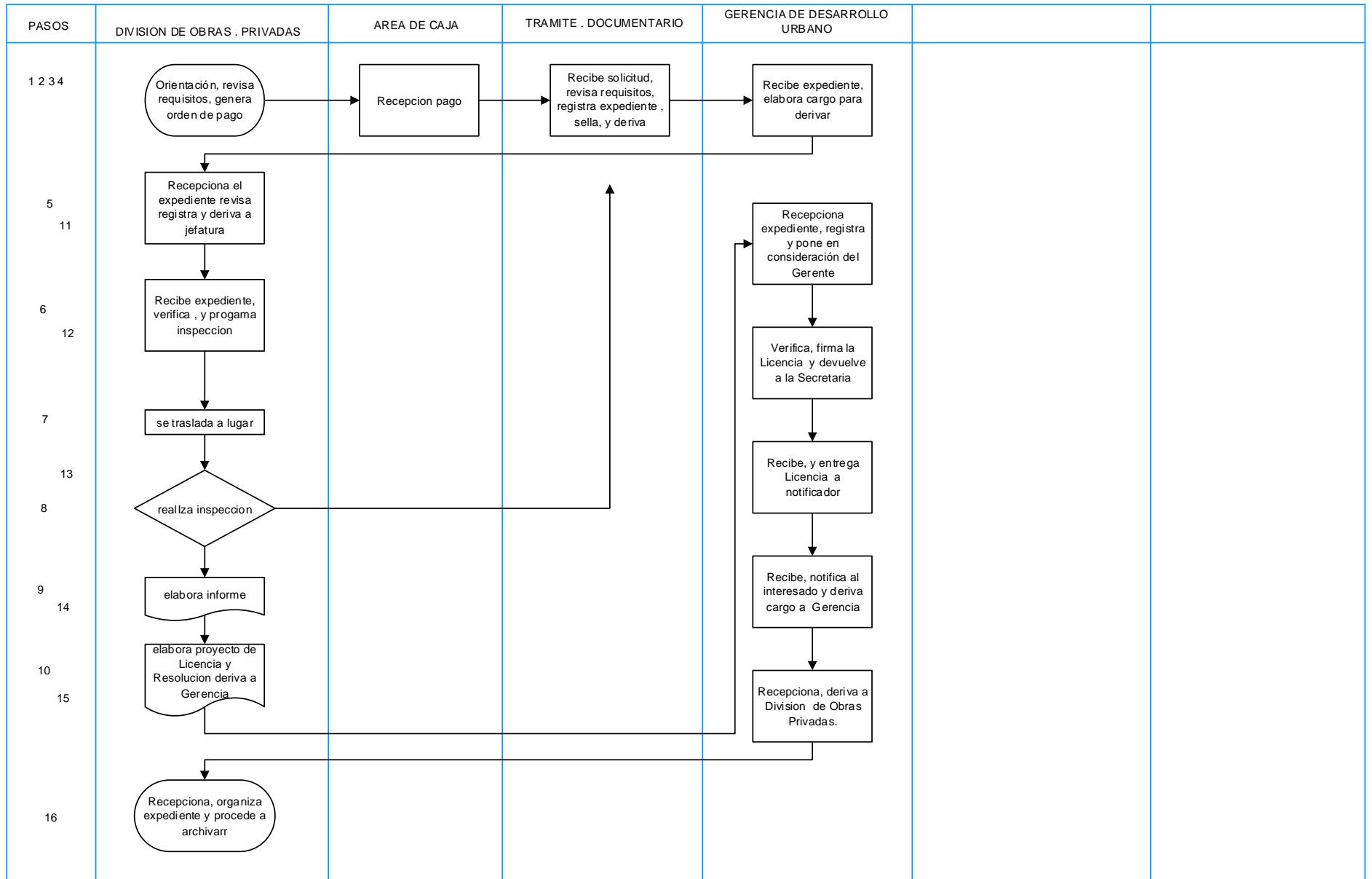

3.-LICENCIA DE EDIFICACIÓN - MODALIDAD A - PARA AMPLIACIONES CONSIDERADAS OBRAS MENORES (según lo establecido en el Reglamento Nacional de Edificaciones - RNE)

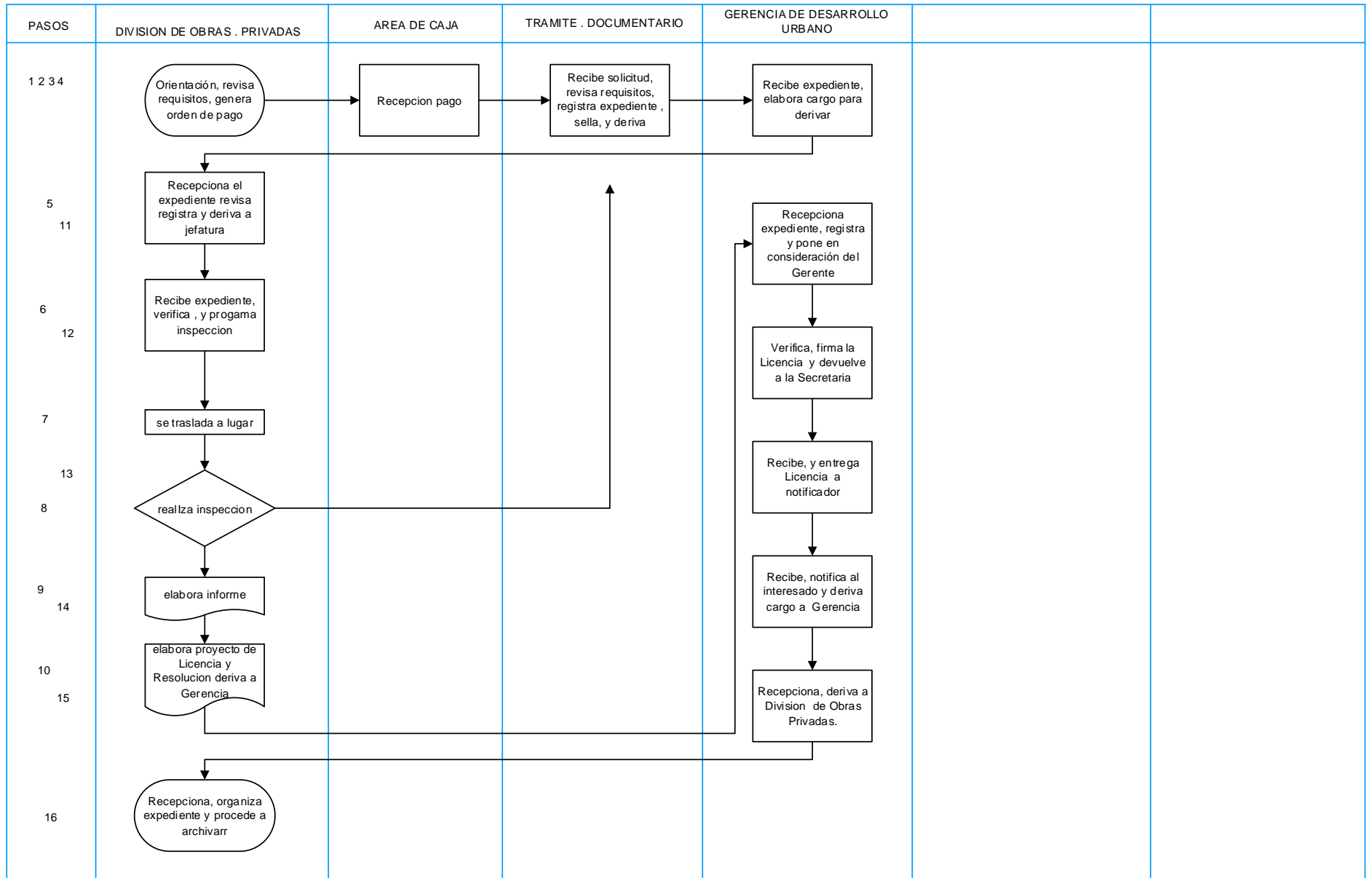

4.-LICENCIA DE EDIFICACIÓN - MODALIDAD A - PARA REMODELACIÓN DE VIVIENDA UNIFAMILIAR (sin modificación estructural, ni cambio de uso, ni aumento de área construida)

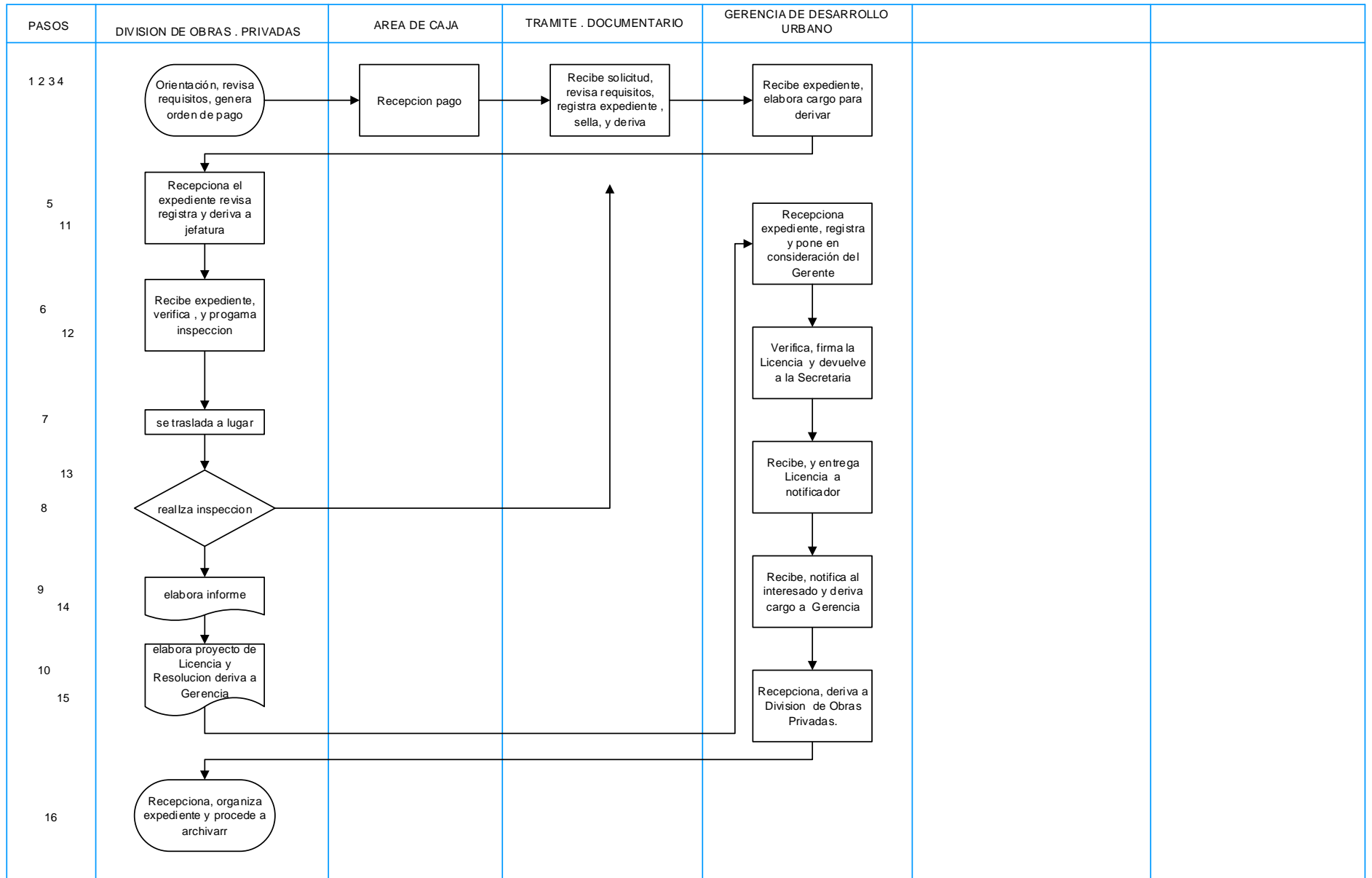

5.-LICENCIA DE EDIFICACIÓN - MODALIDAD A - PARA CONSTRUCCIÓN DE CERCOS (De más de 20 ml, siempre que el inmueble no se encuentre bajo el régimen de propiedad exclusiva y propiedad común)

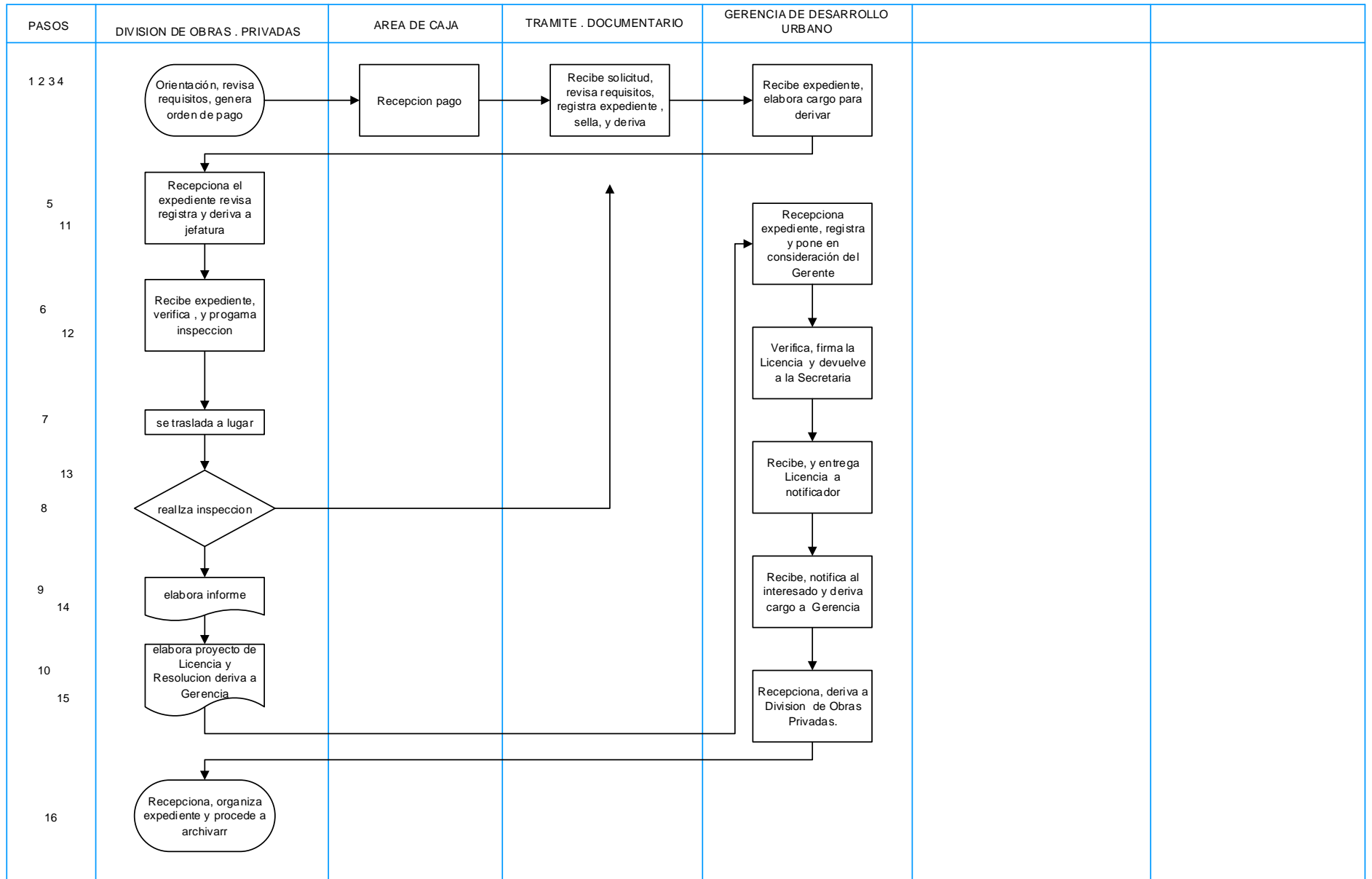

6.-LICENCIA DE EDIFICACIÓN - MODALIDAD A - PARA DEMOLICIÓN TOTAL (de edificaciones menores de 5 pisos de altura)

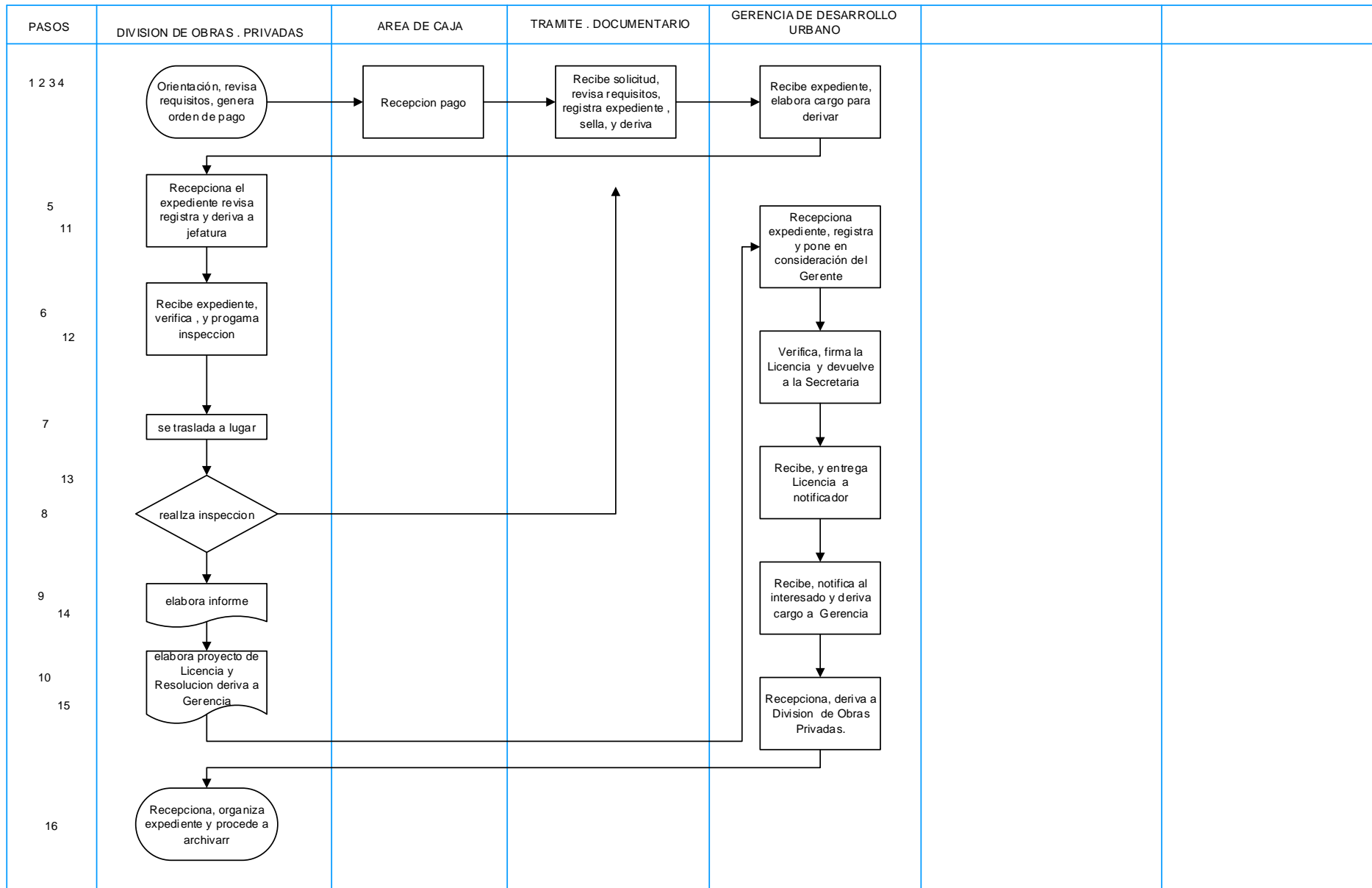

7.-LICENCIA DE EDIFICACIÓN - MODALIDAD A - PARA OBRAS DE CARÁCTER MILITAR (de las Fuerzas Armadas), DE CARÁCTER POLICIAL (Policía Nacional del Perú) Y ESTABLECIMIENTOS PENITENCIARIOS

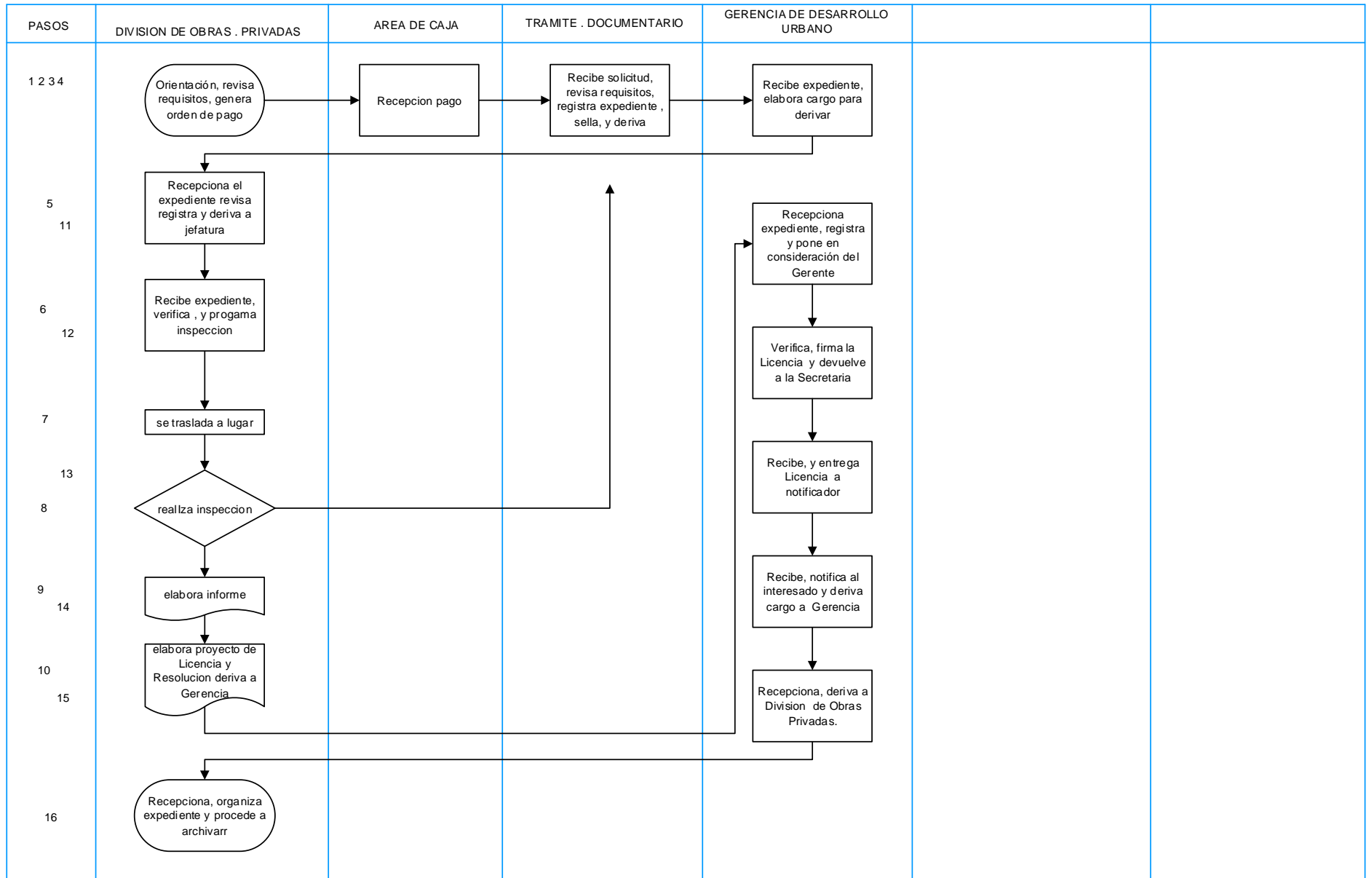

8.-LICENCIA DE EDIFICACIÓN - MODALIDAD A -PARA EDIFICACIONES NECESARIAS PARA EL DESARROLLO DE PROYECTOS DE INVERSIÓN, DE ASOCIACIÓN PÚBLICO-PRIVADA O DE CONCESIÓN PRIVADA QUE SE REALICEN PARA LA PRESTACIÓN DE SERVICIOS PÚBLICOS ESENCIALES O PARA LA EJECUCIÓN DE INFRAESTRUCTURA PÚBLICA

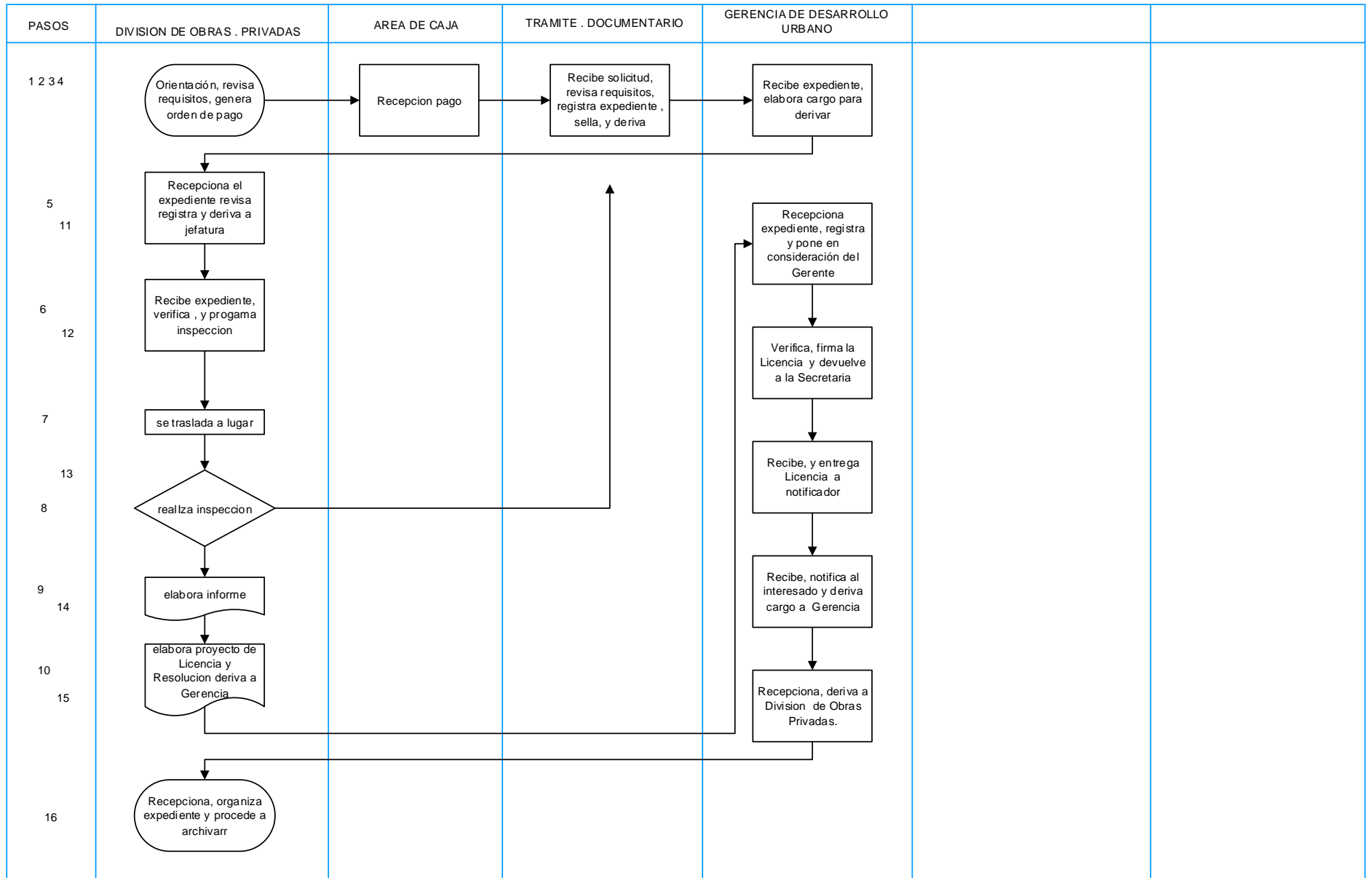

9-LICENCIA DE EDIFICACIÓN - MODALIDAD B PARA EDIFICACIONES PARA FINES DE VIVIENDA, EDIFICACIONES PARA FINES DE VIVIENDA UNIFAMILIAR, MULTIFAMILIAR, QUINTA O CONDOMINIOS DE VIVIENDA UNIFAMILIAR Y/O MULTIFAMILIAR (no mayores a 5 pisos siempre que el proyecto tenga un máximo de de 3,000 m2 de área construida)

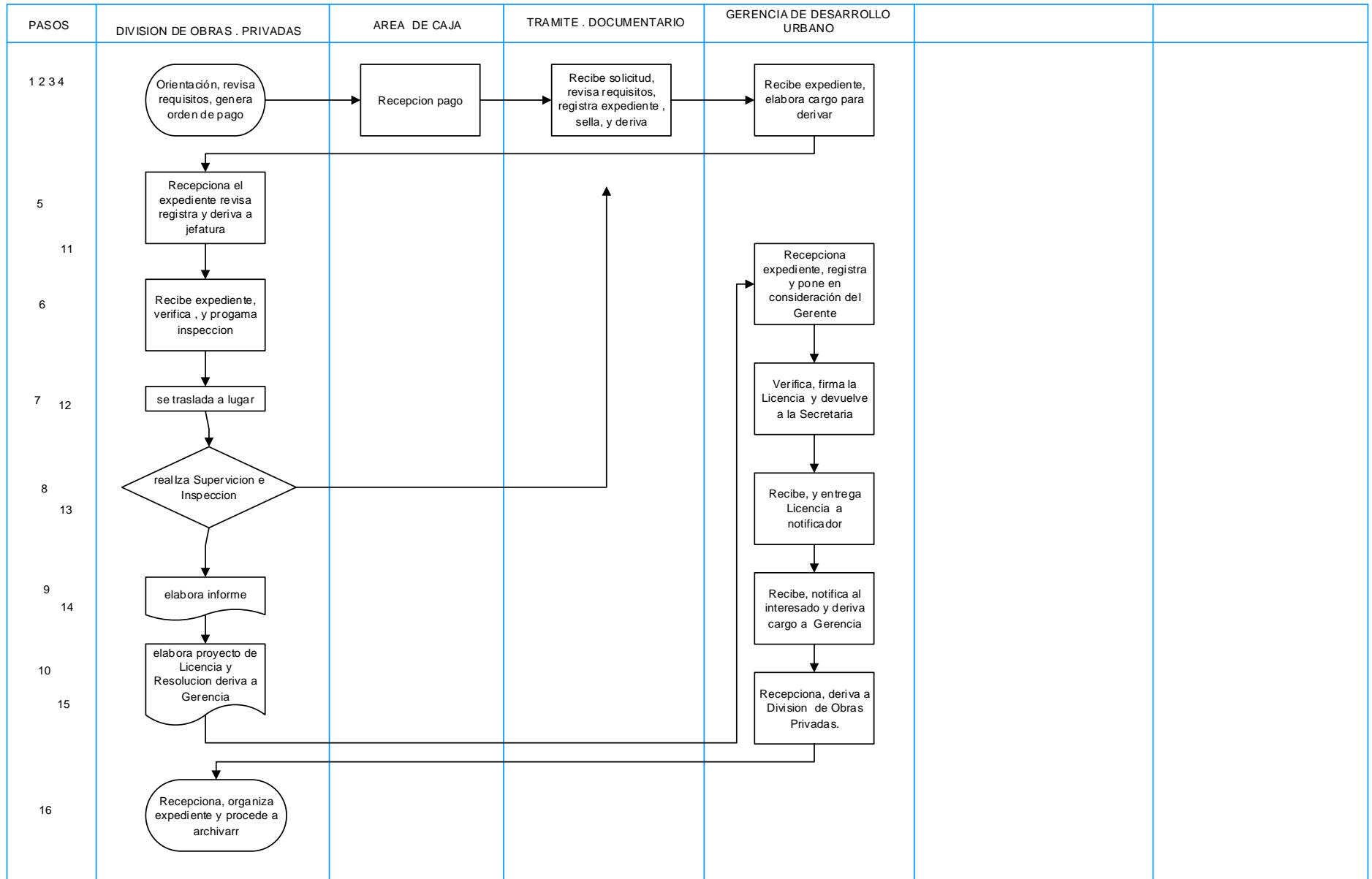

10.-LICENCIA DE EDIFICACIÓN - MODALIDAD B PARA LA CONSTRUCCIÓN DE CERCOS (en inmuebles que se encuentren bajo el régimen de propiedad exclusiva y propiedad común)

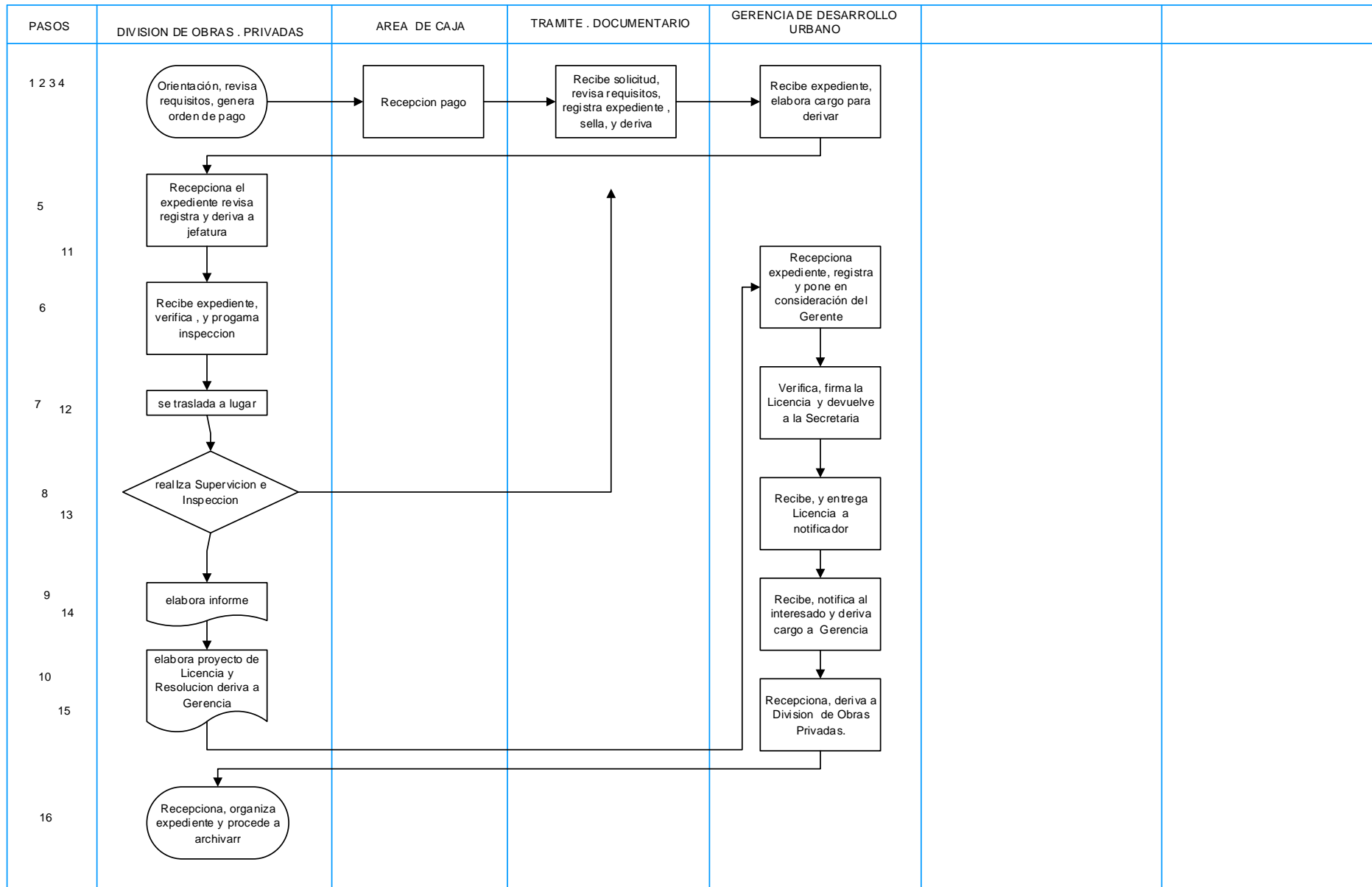

11.-LICENCIA DE EDIFICACIÓN - MODALIDAD B OBRAS DE AMPLIACIÓN O REMODELACIÓN DE UNA EDIFICACIÓN EXISTENTE (con modificación estructural, aumento de área construida o cambio de uso)

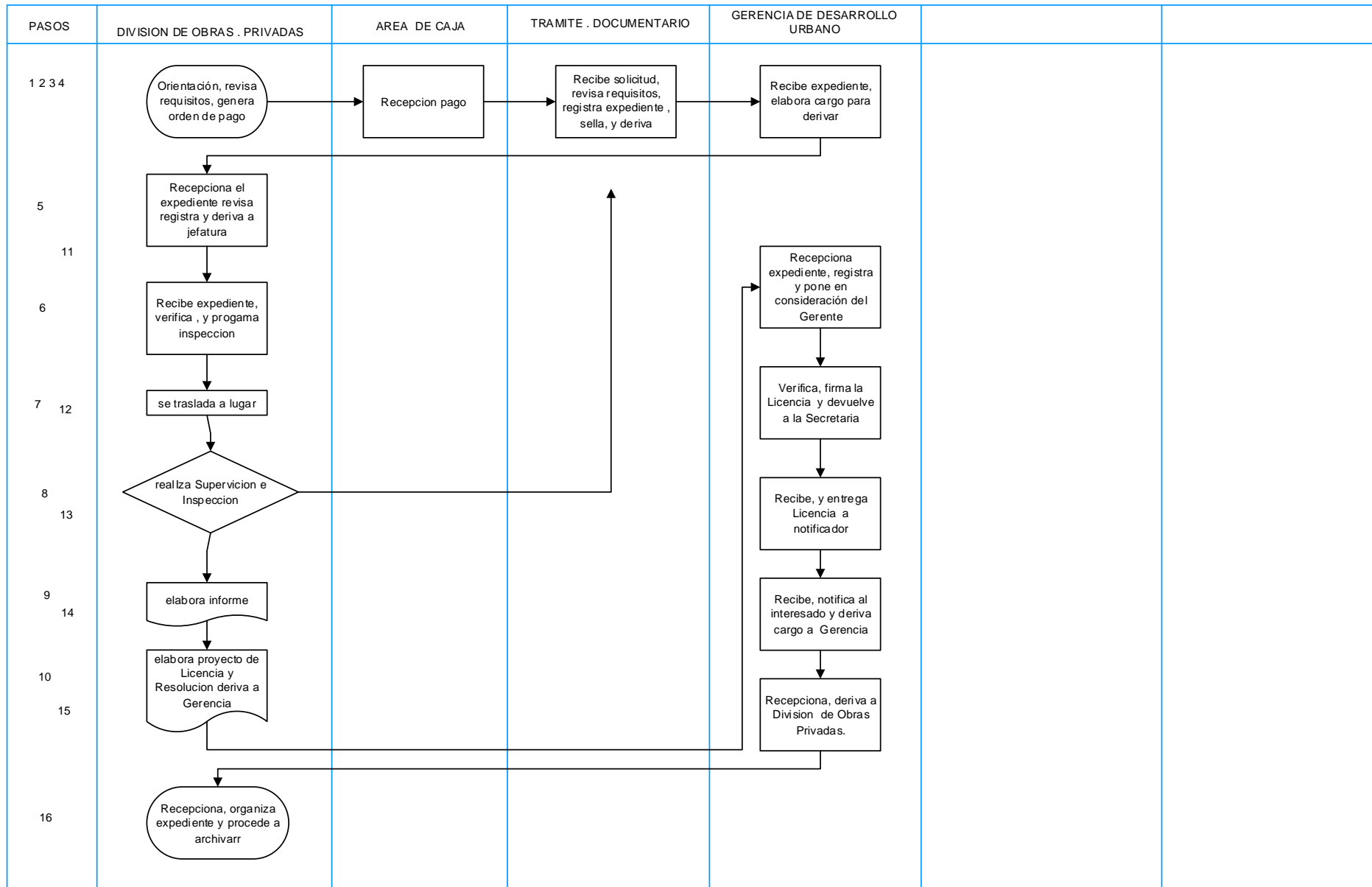

12.-LICENCIA DE EDIFICACIÓN - MODALIDAD B PARA DEMOLICIÓN PARCIAL

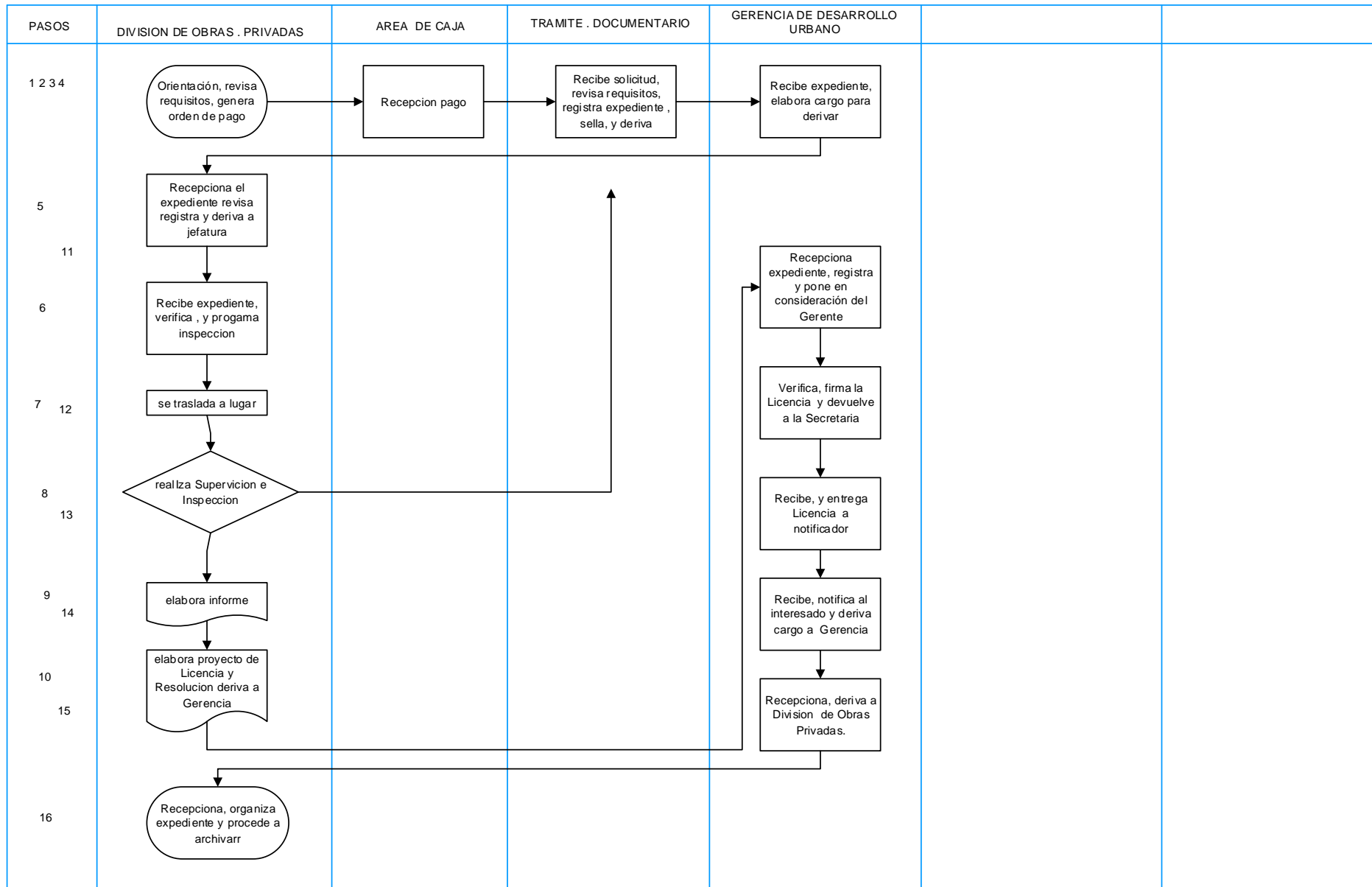

13.-LICENCIA DE EDIFICACIÓN - MODALIDAD C APROBACIÓN CON EVALUACIÓN PREVIA DEL PROYECTO POR LA COMISIÓN TÉCNICA - 'PARA VIVIENDA MULTIFAMILIAR, QUINTA O CONDOMINIOS QUE INCLUYAN VIVIENDA MULTIFAMILIAR (de más de 5 pisos y/omás de 3,000 m2 de área construida)

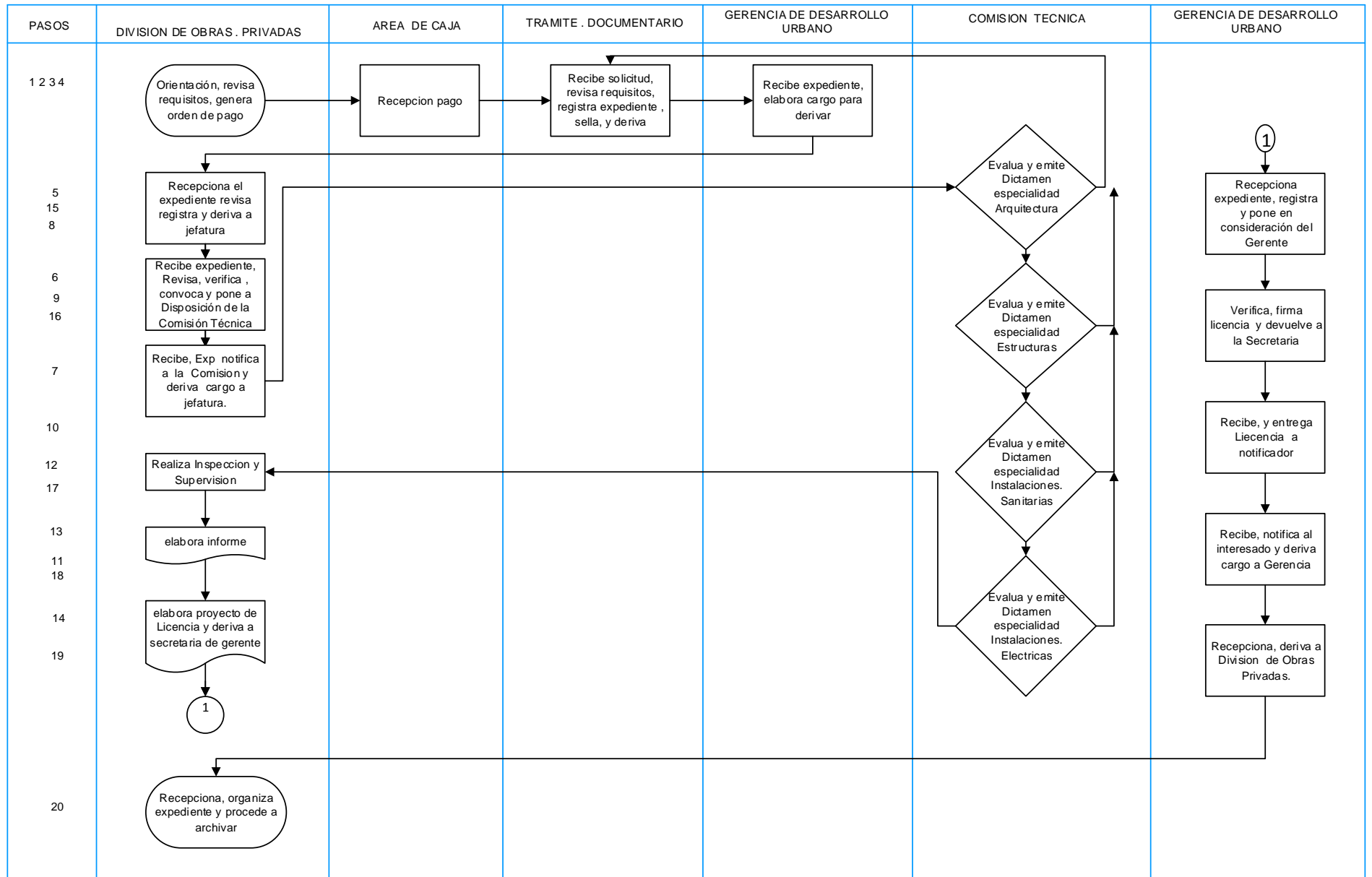

14.-LICENCIA DE EDIFICACIÓN - MODALIDAD C APROBACIÓN CON EVALUACIÓN PREVIA DEL PROYECTO POR LA COMISIÓN TÉCNICA - 'PARA EDIFICACIONES PARA FINES DIFERENTES DE VIVIENDA (a excepción de las previstas en la Modalidad D)

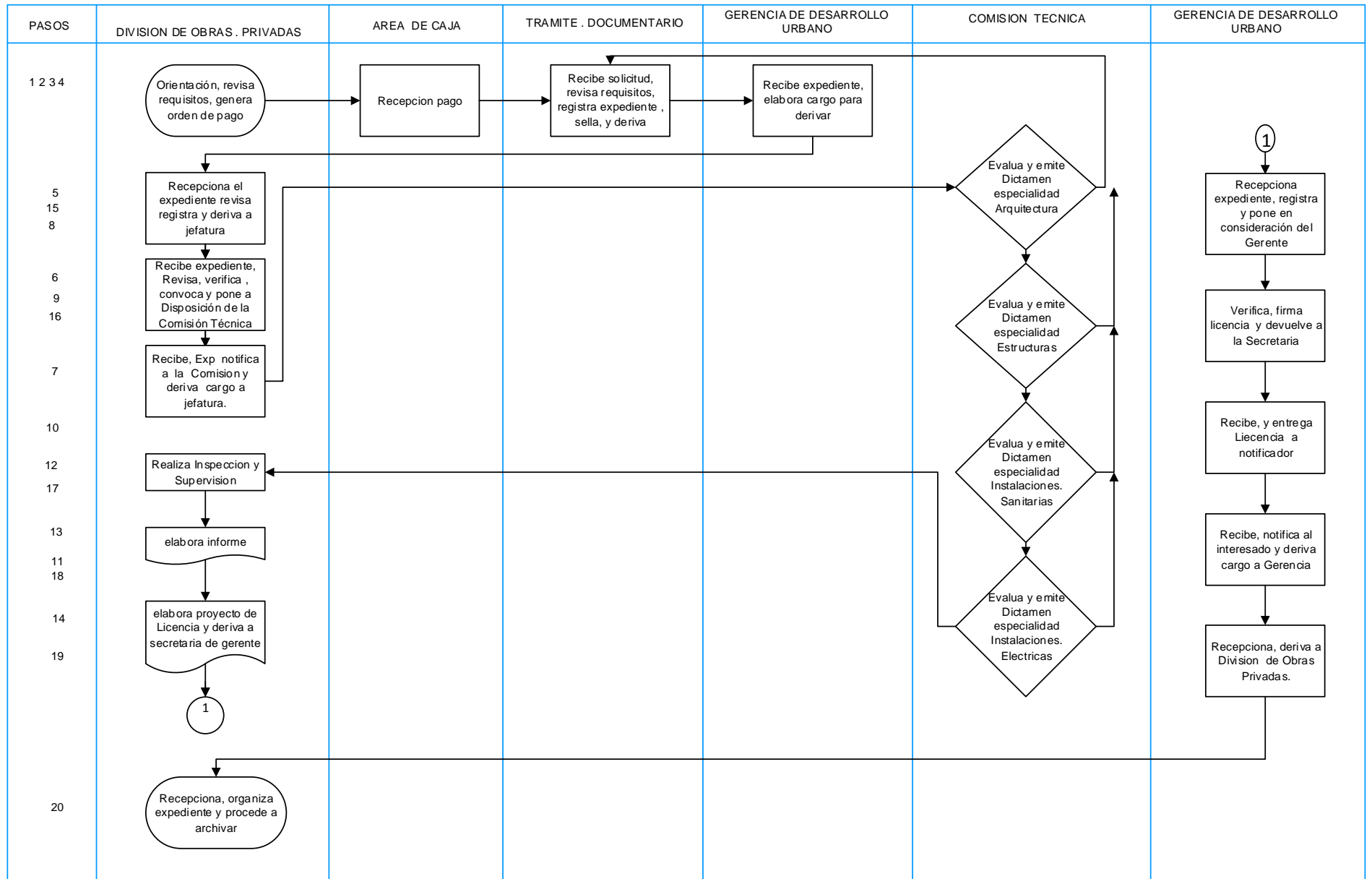

15.-LICENCIA DE EDIFICACIÓN - MODALIDAD C APROBACIÓN CON EVALUACIÓN PREVIA DEL PROYECTO POR LA COMISIÓN TÉCNICA - PARA EDIFICACIONES DE USO MIXTO CON VIVIENDA

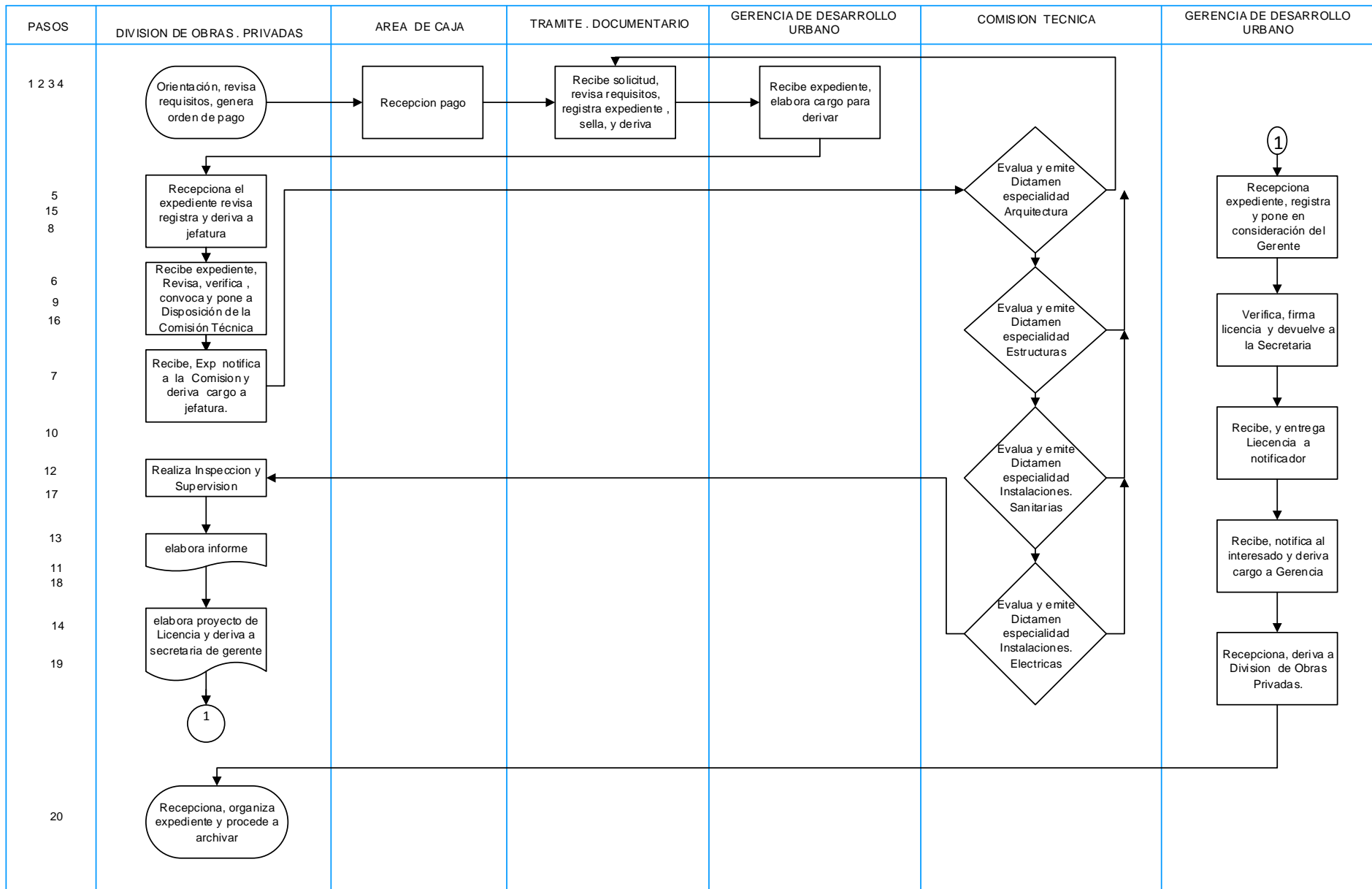

16.-LICENCIA DE EDIFICACIÓN - MODALIDAD C APROBACIÓN CON EVALUACIÓN PREVIA DEL PROYECTO POR LA COMISIÓN TÉCNICA PARA INTERVENCIONES QUE SE DESARROLLEN EN BIENES CULTURALES INMUEBLES (previamente declarados)

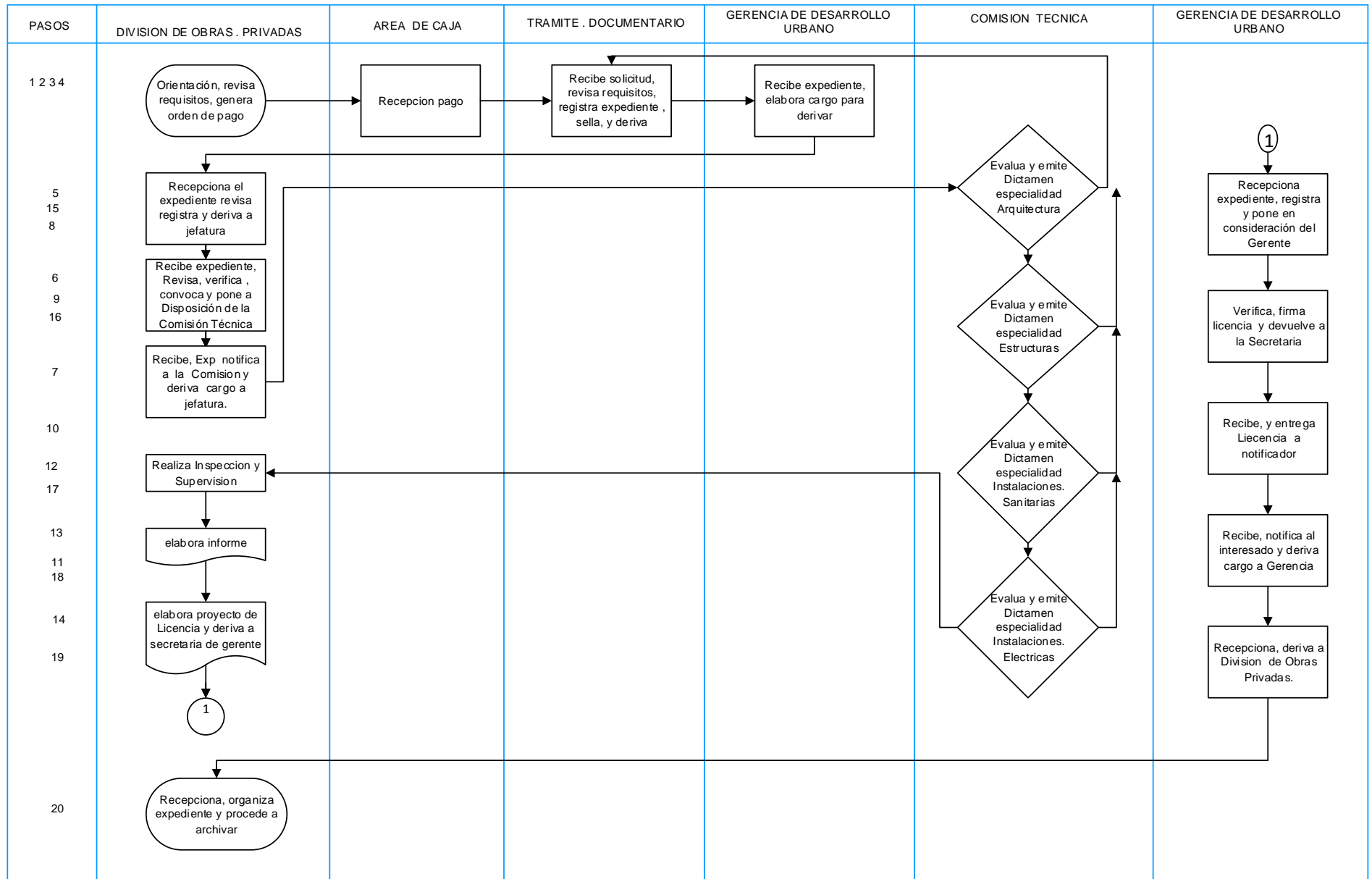

17.-LICENCIA DE EDIFICACIÓN - MODALIDAD C APROBACIÓN CON EVALUACIÓN PREVIA DEL PROYECTO POR LA COMISIÓN TÉCNICA - PARA EDIFICACIONES DE LOCALES COMERCIALES, CULTURALES, CENTROS DE DIVERSIÓN Y SALAS DE ESPECTÁCULOS (que individualmente o en conjunto cuenten con un máximo de 30,000 m2 de área construida)

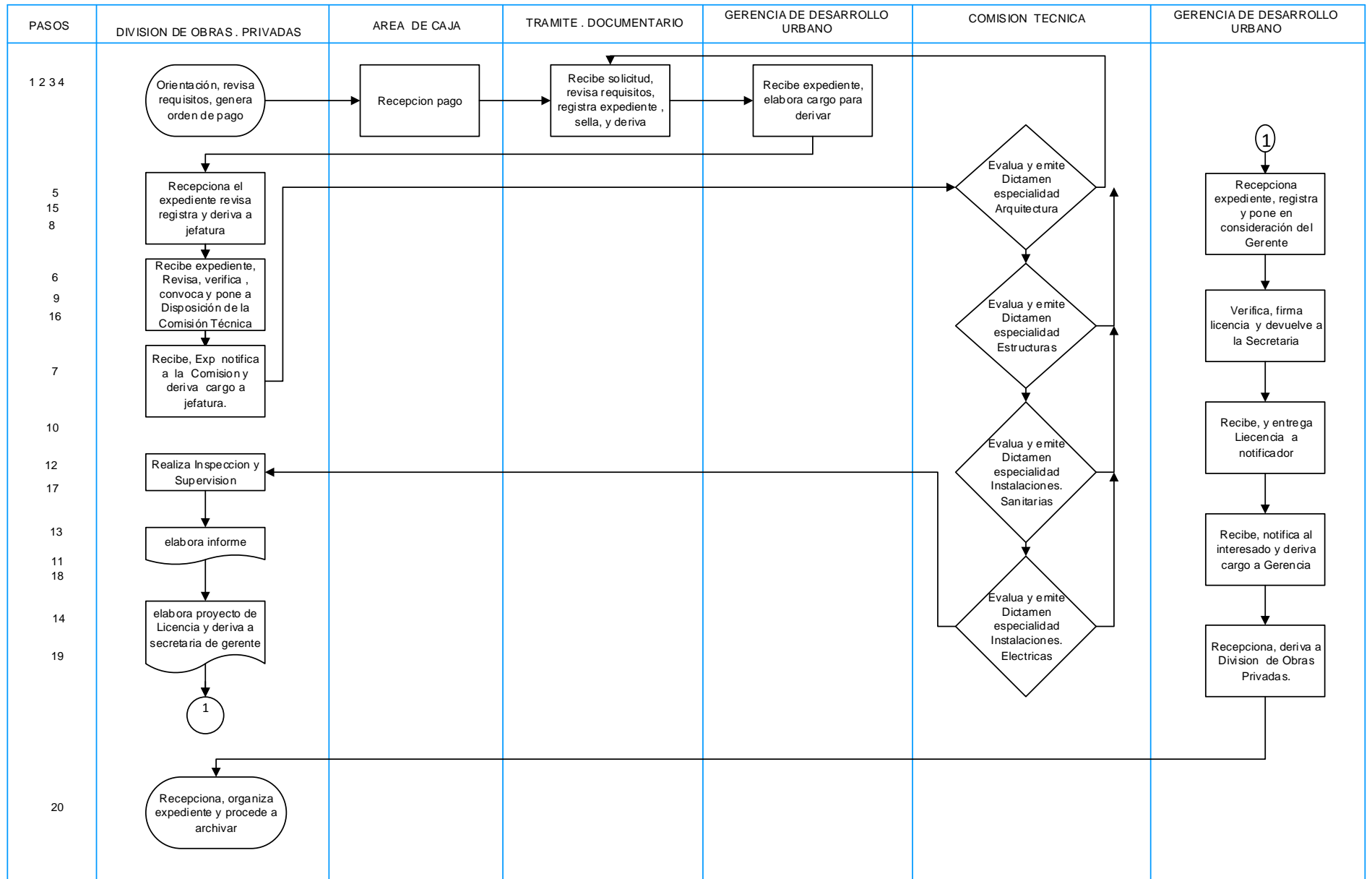

18.-LICENCIA DE EDIFICACIÓN - MODALIDAD C APROBACIÓN CON EVALUACIÓN PREVIA DEL PROYECTO POR LA COMISIÓN TÉCNICA - PARA EDIFICACIONES DE MERCADOS (que cuenten con un máximo de 15,000 m2 de área construida)

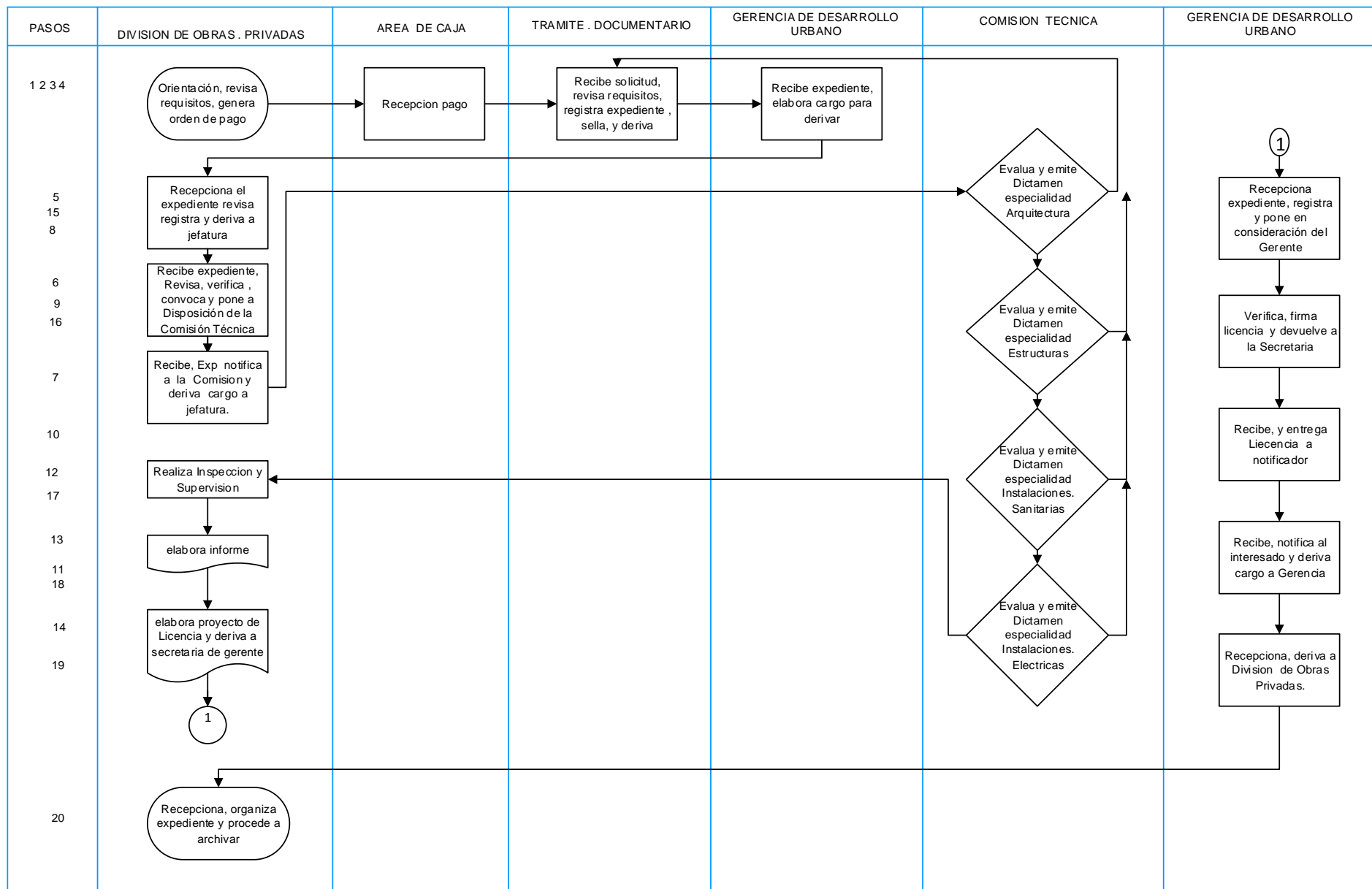

19.-LICENCIA DE EDIFICACIÓN - MODALIDAD C APROBACIÓN CON EVALUACIÓN PREVIA DEL PROYECTO POR LA COMISIÓN TÉCNICA - 'PARA LOCALES DE ESPECTÁCULOS DEPORTIVOS (de hasta 20,000 ocupantes)

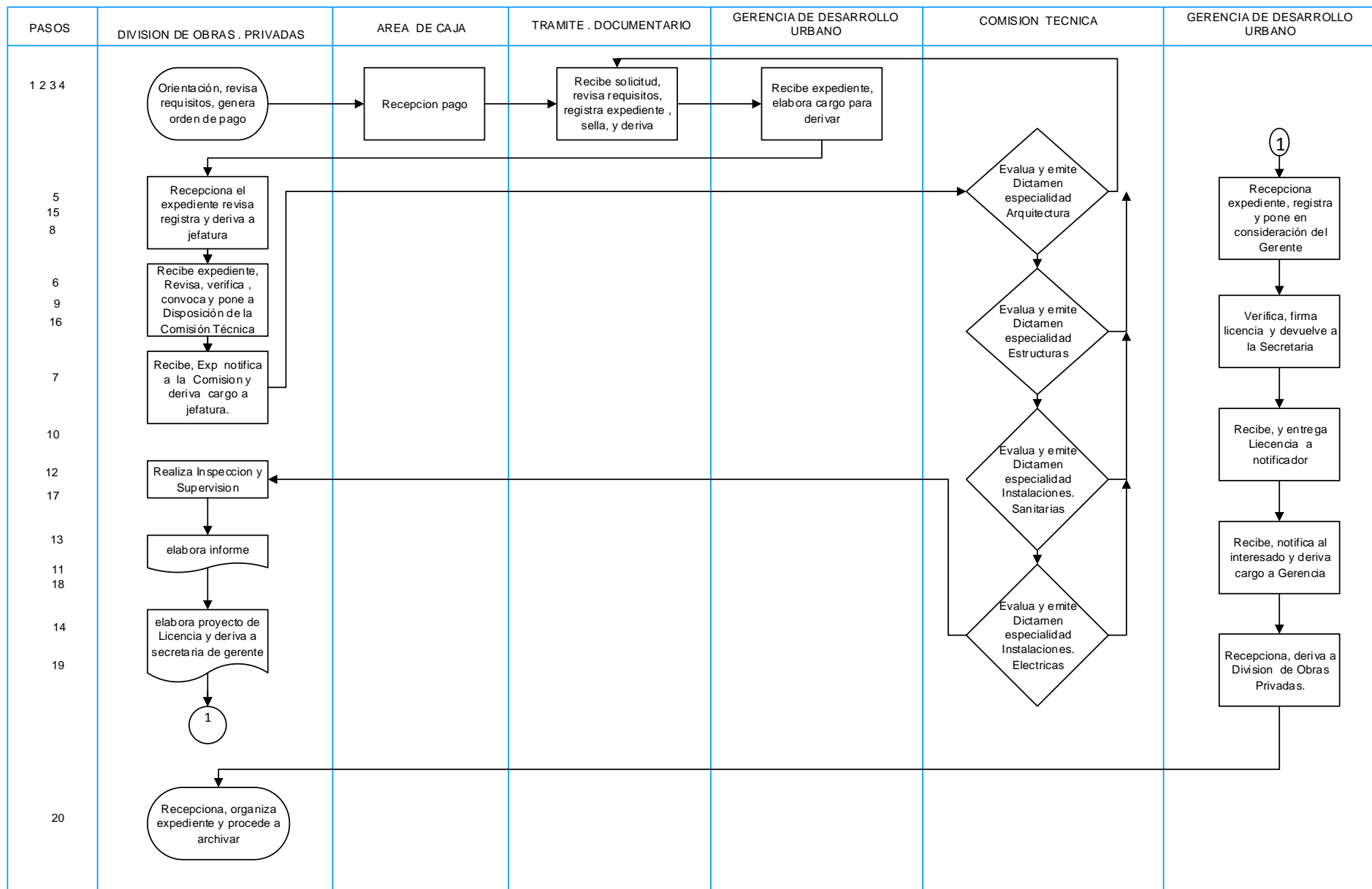

20.-LICENCIA DE EDIFICACIÓN - MODALIDAD C APROBACIÓN CON EVALUACIÓN PREVIA DEL PROYECTO POR LA COMISIÓN TÉCNICA -PARA TODAS LAS DEMÁS EDIFICACIONES NO CONTEMPLADAS EN LAS MODALIDADES A, B y D

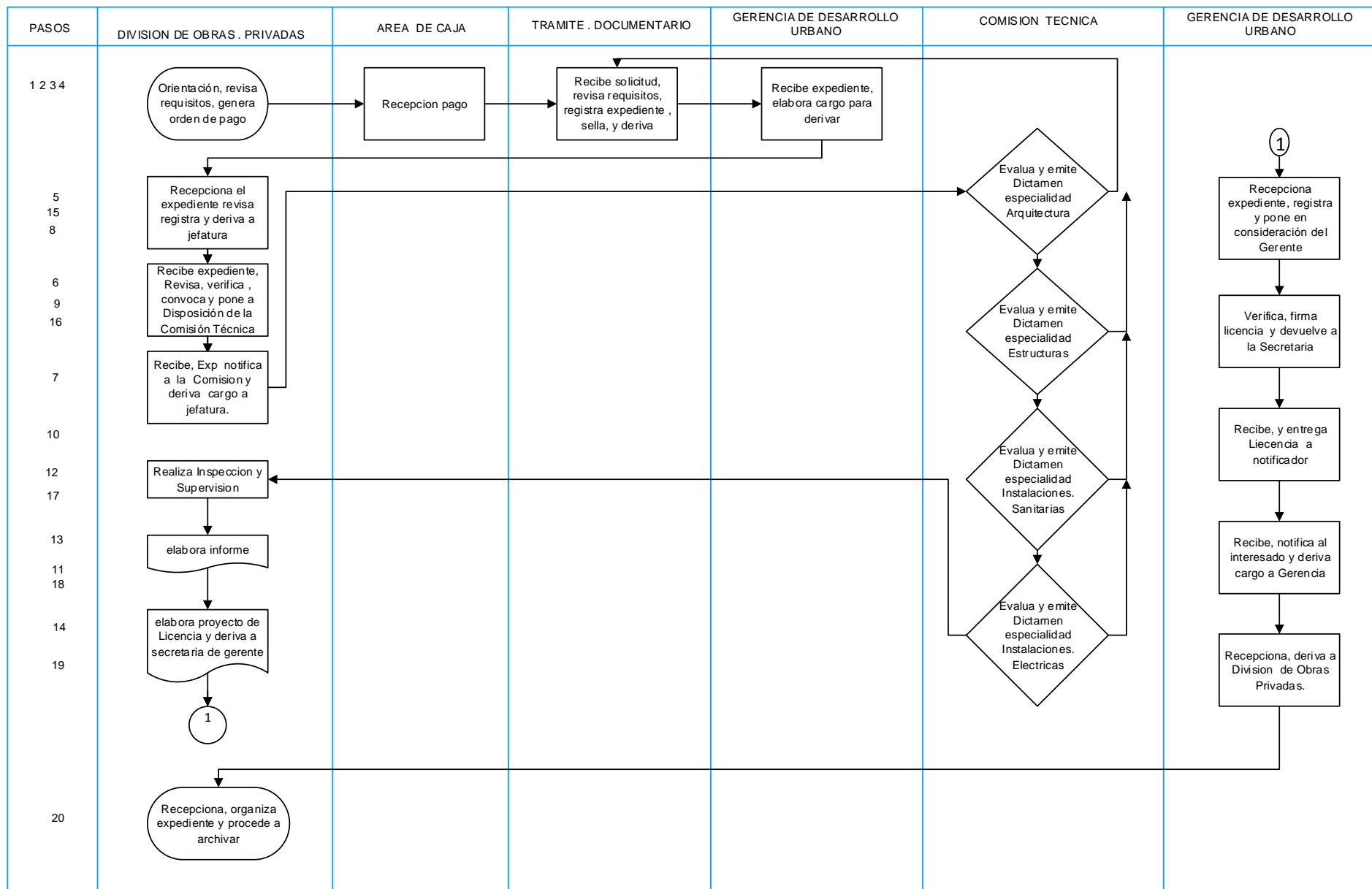

21.-LICENCIA DE EDIFICACIÓN - MODALIDAD C APROBACIÓN CON EVALUACIÓN PREVIA DEL PROYECTO POR LA COMISIÓN TÉCNICA -PARA DEMOLICIONES TOTALES DE EDIFICACIONES (de 5 o más pisos de altura o aquellas que requieran el uso de explosivos)

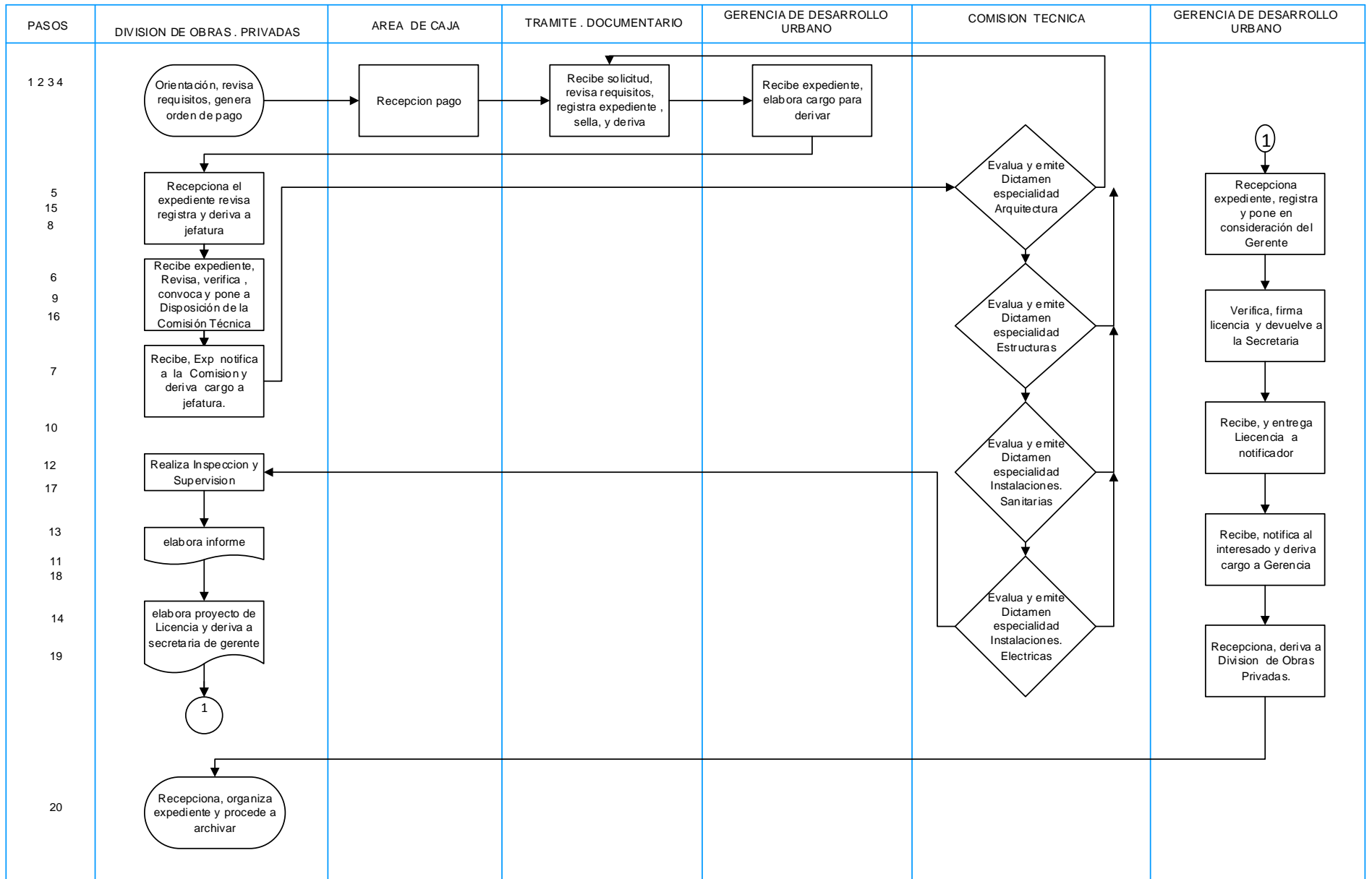

22.-LICENCIA DE EDIFICACIÓN - MODALIDAD C APROBACIÓN CON EVALUACIÓN PREVIA DEL PROYECTO POR REVISORES URBANOS PARA VIVIENDA MULTIFAMILIAR, QUINTA O CONDOMINIOS QUE INCLUYAN VIVIENDA MULTIFAMILIAR (de más de 5 pisos y/omás de 3,000 m2 de área construida)

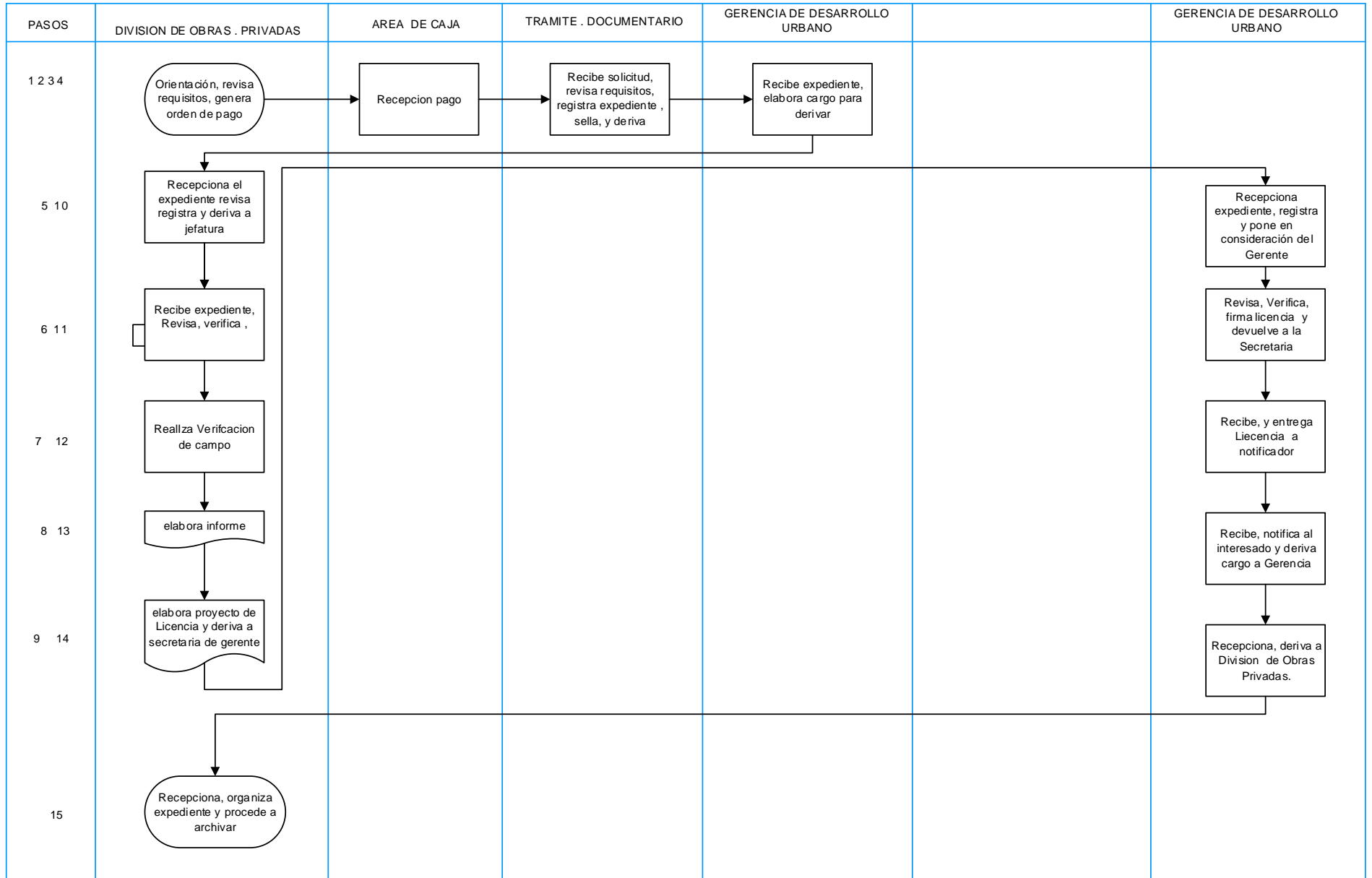

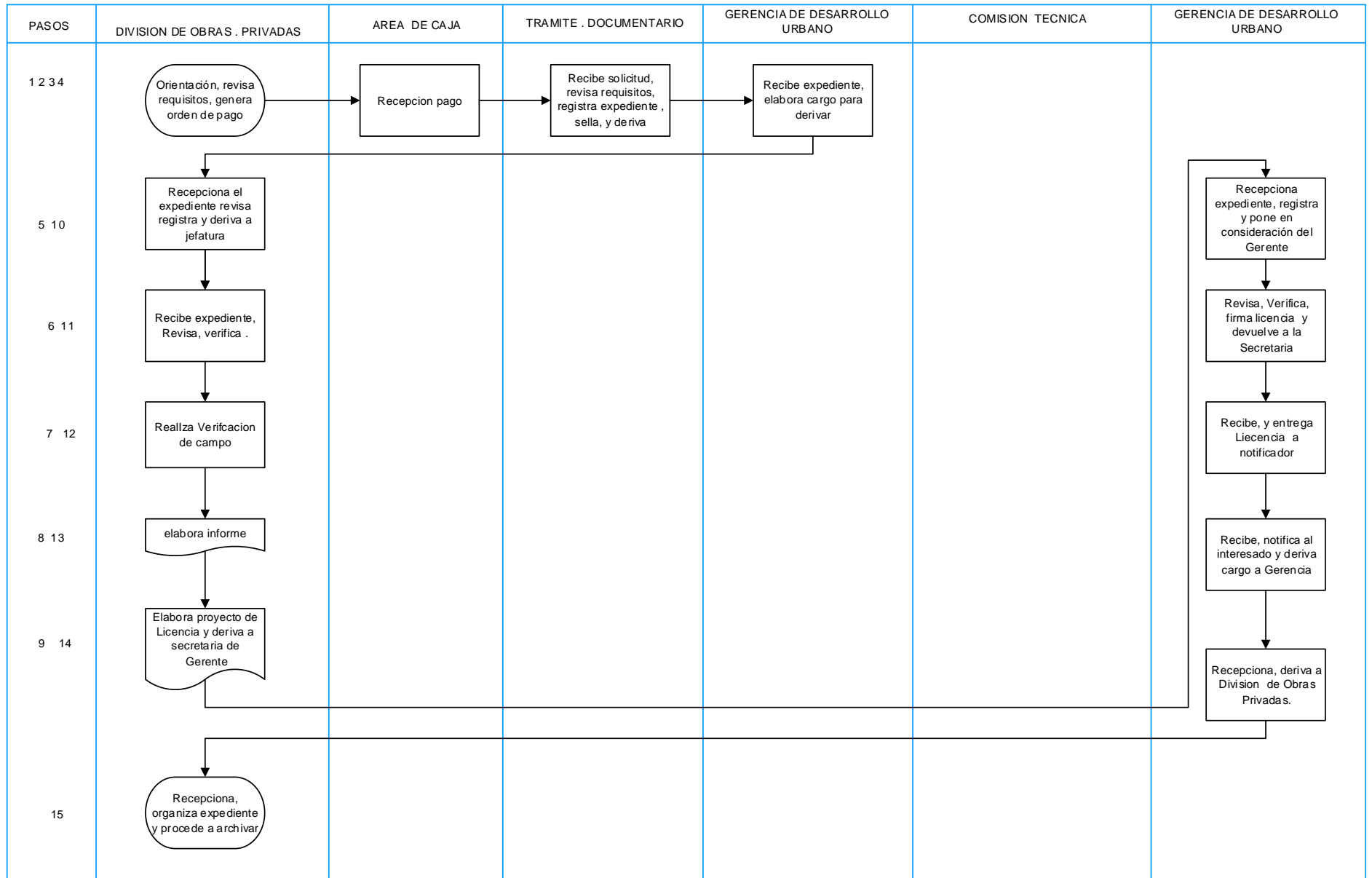

24.-LICENCIA DE EDIFICACIÓN - MODALIDAD C APROBACIÓN CON EVALUACIÓN PREVIA DEL PROYECTO POR REVISORES URBANOS PARA EDIFICACIONES DE USO MIXTO CON VIVIENDA

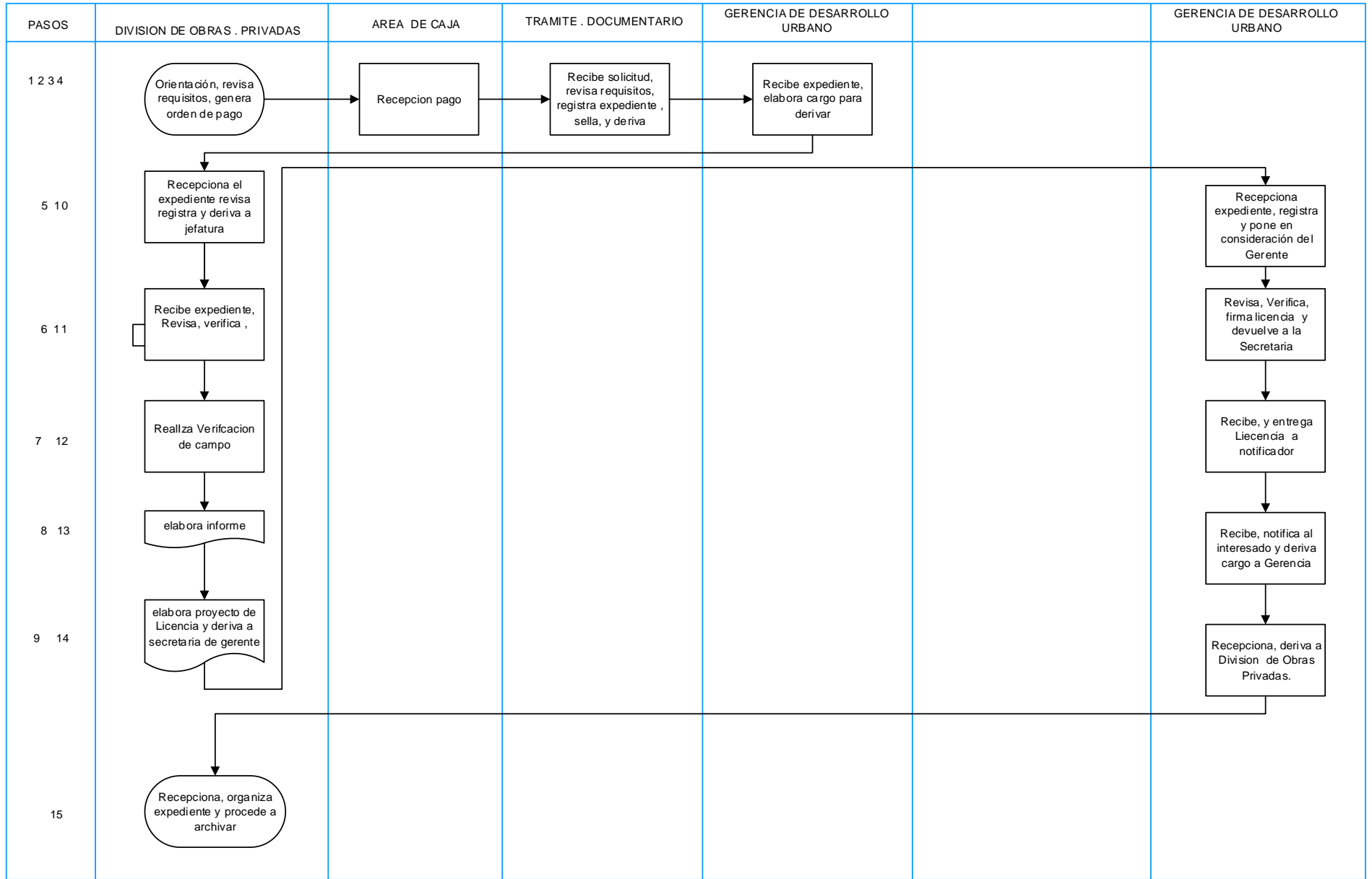

25.-LICENCIA DE EDIFICACIÓN - MODALIDAD C APROBACIÓN CON EVALUACIÓN PREVIA DEL PROYECTO POR REVISORES URBANOS PARA INTERVENCIONES QUE SE DESARROLLEN EN BIENES CULTURALES INMUEBLES (previamente declarados)

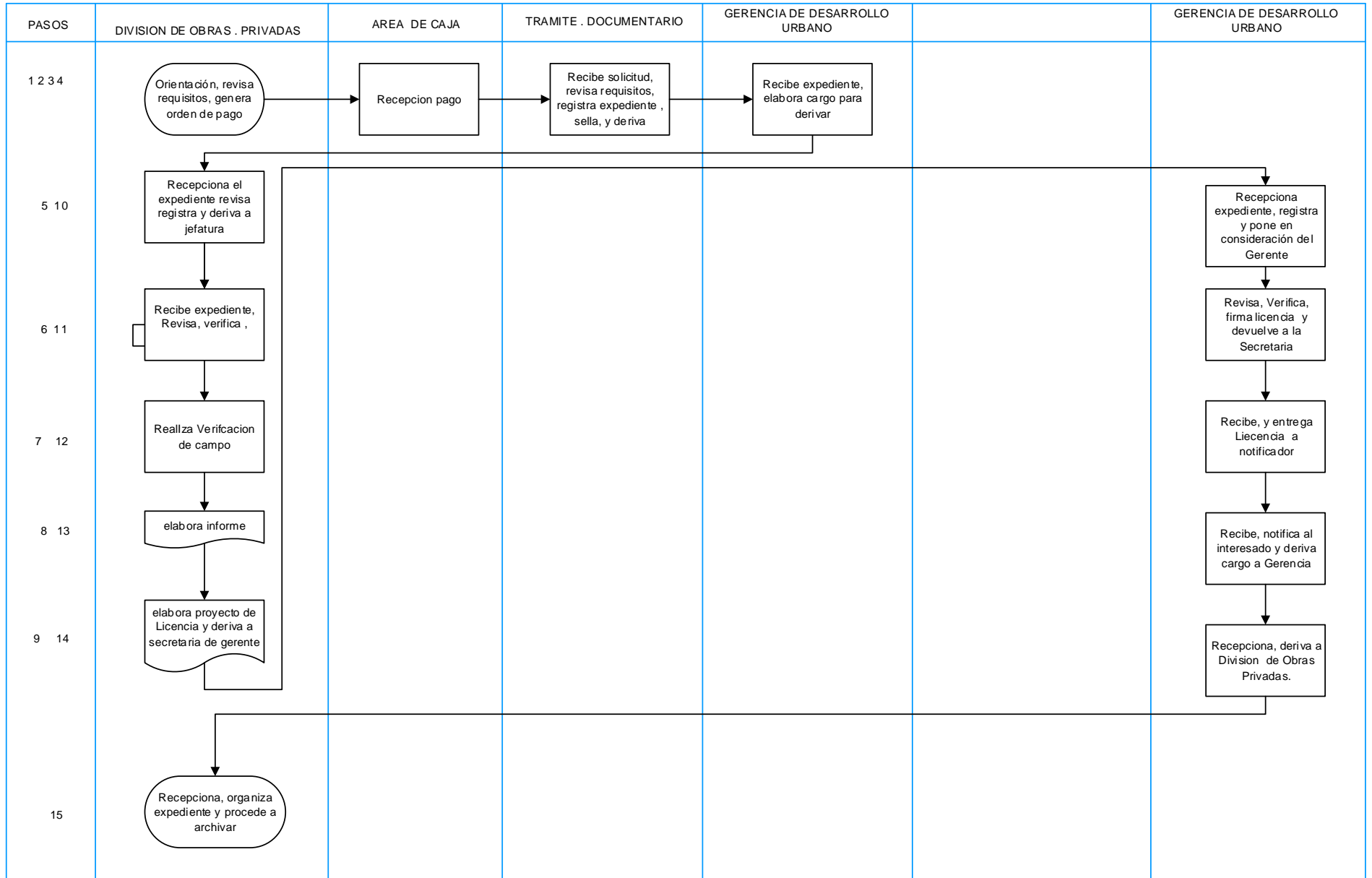

26.-LICENCIA DE EDIFICACIÓN - MODALIDAD C APROBACIÓN CON EVALUACIÓN PREVIA DEL PROYECTO POR REVISORES URBANOS PARA EDIFICACIONES DE LOCALES COMERCIALES, CULTURALES, CENTROS DE DIVERSIÓN Y SALAS DE ESPECTÁCULOS (que individualmente o en conjunto cuenten con un máximo de 30,000 m2 de área construida)

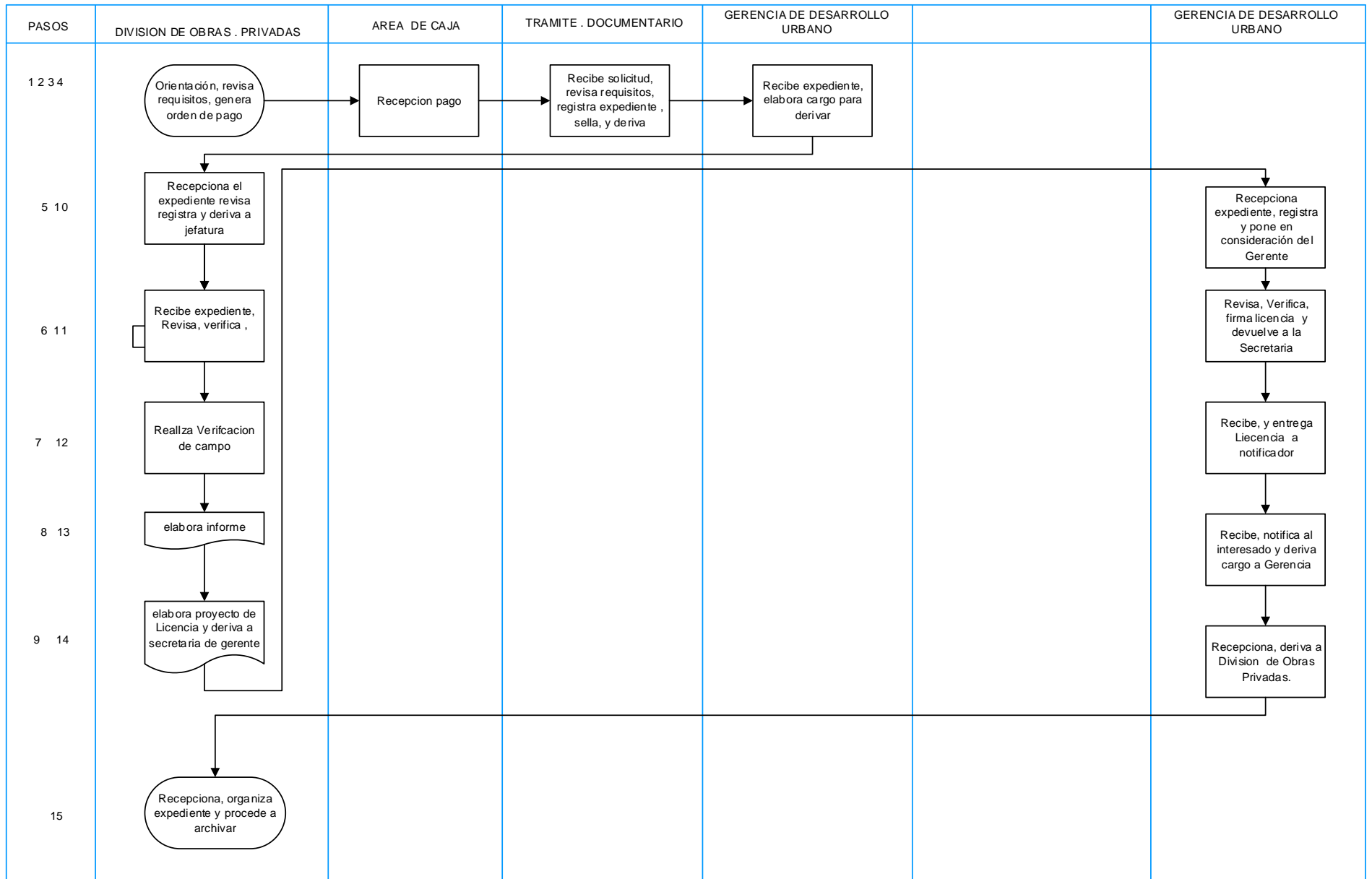

27.-LICENCIA DE EDIFICACIÓN - MODALIDAD C APROBACIÓN CON EVALUACIÓN PREVIA DEL PROYECTO POR REVISORES URBANOS PARA EDIFICACIONES DE MERCADOS (que cuenten con un máximo de 15,000 m2 de área construida)

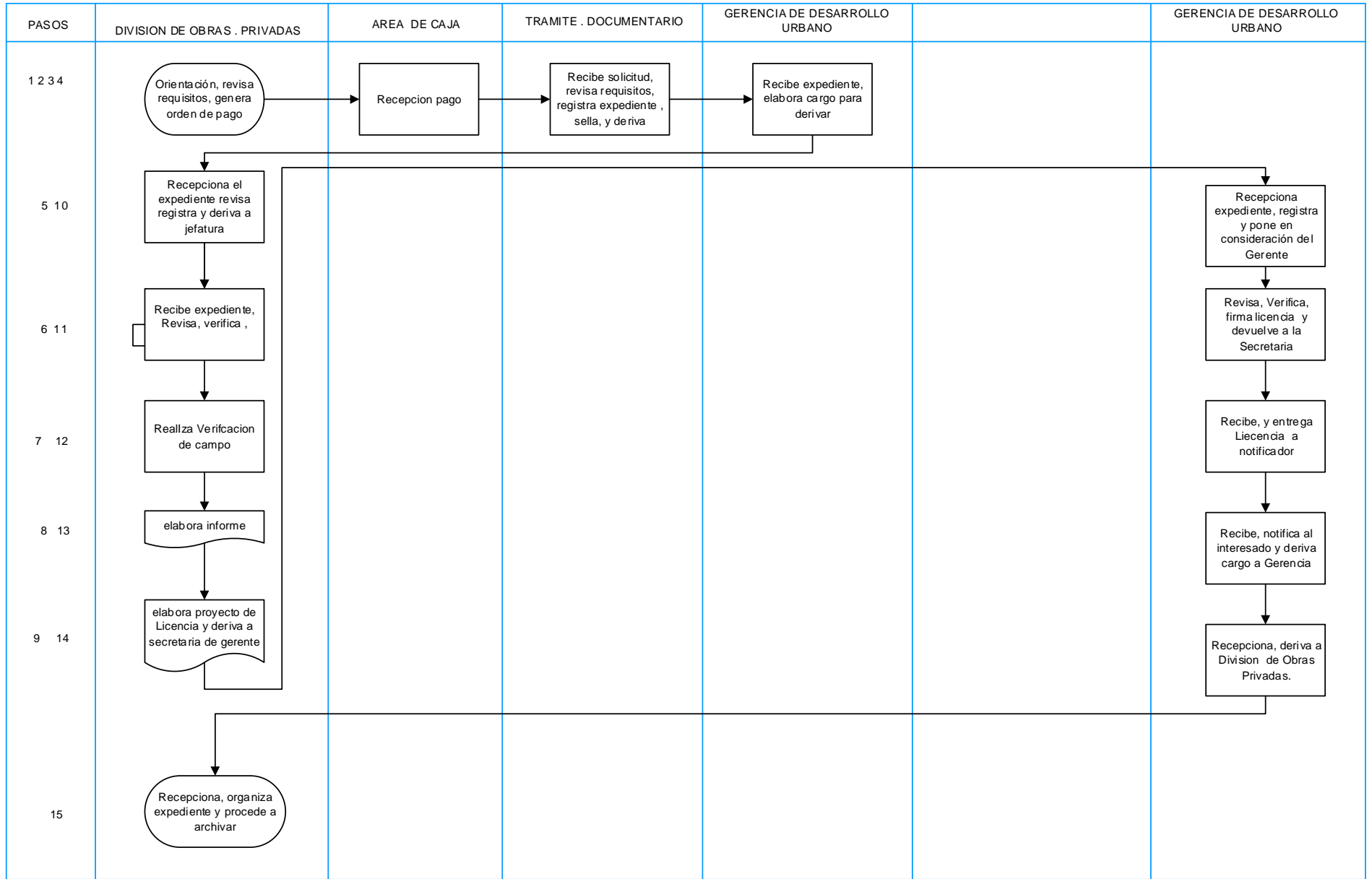

28.-LICENCIA DE EDIFICACIÓN - MODALIDAD C APROBACIÓN CON EVALUACIÓN PREVIA DEL PROYECTO POR REVISORES URBANOS PARA LOCALES DE ESPECTÁCULOS DEPORTIVOS (de hasta 20,000 ocupantes)

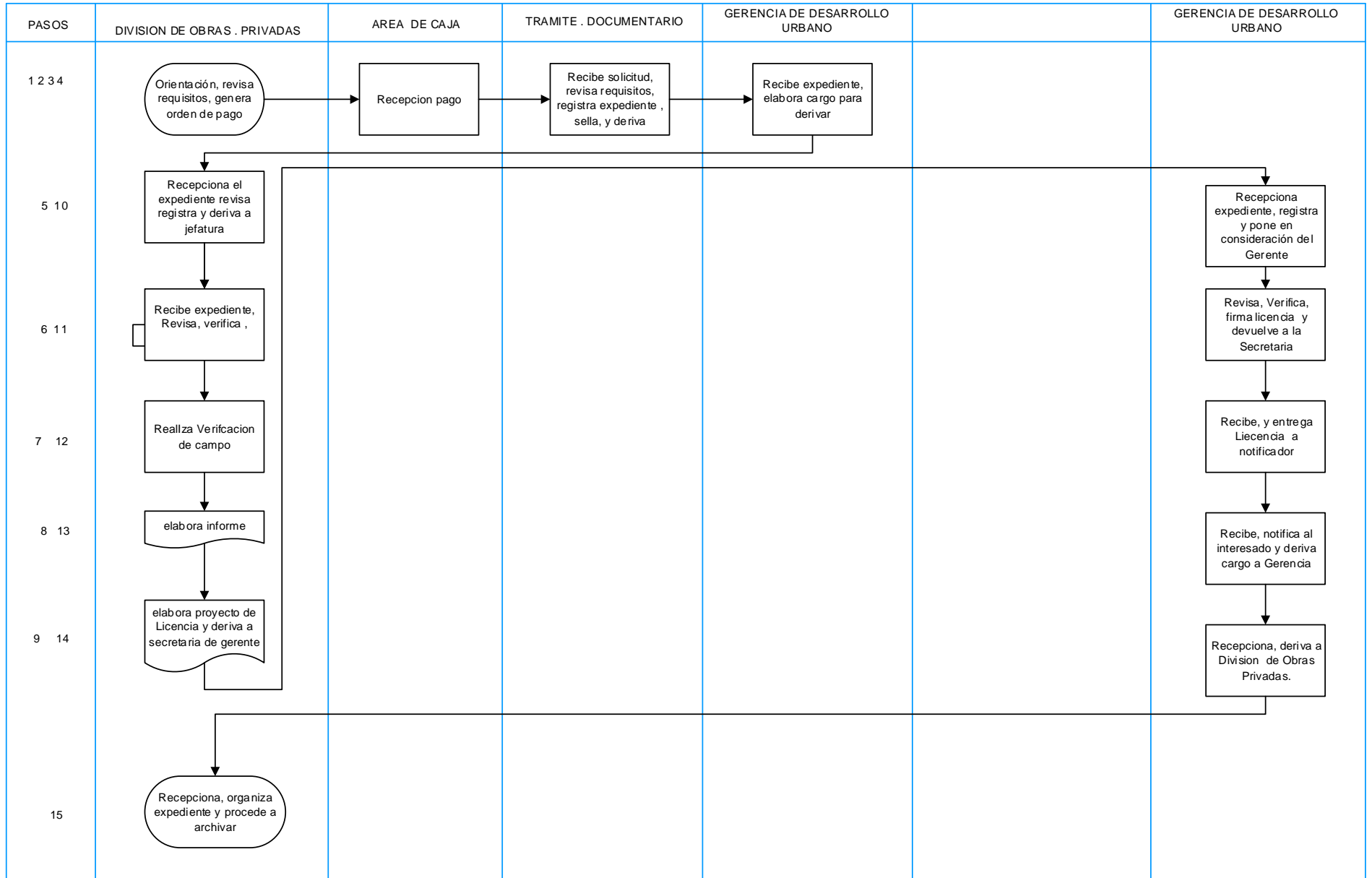

29.-LICENCIA DE EDIFICACIÓN - MODALIDAD C APROBACIÓN CON EVALUACIÓN PREVIA DEL PROYECTO POR REVISORES URBANOS PARA TODAS LAS DEMÁS EDIFICACIONES NO CONTEMPLADAS EN LAS MODALIDADES A, B y D

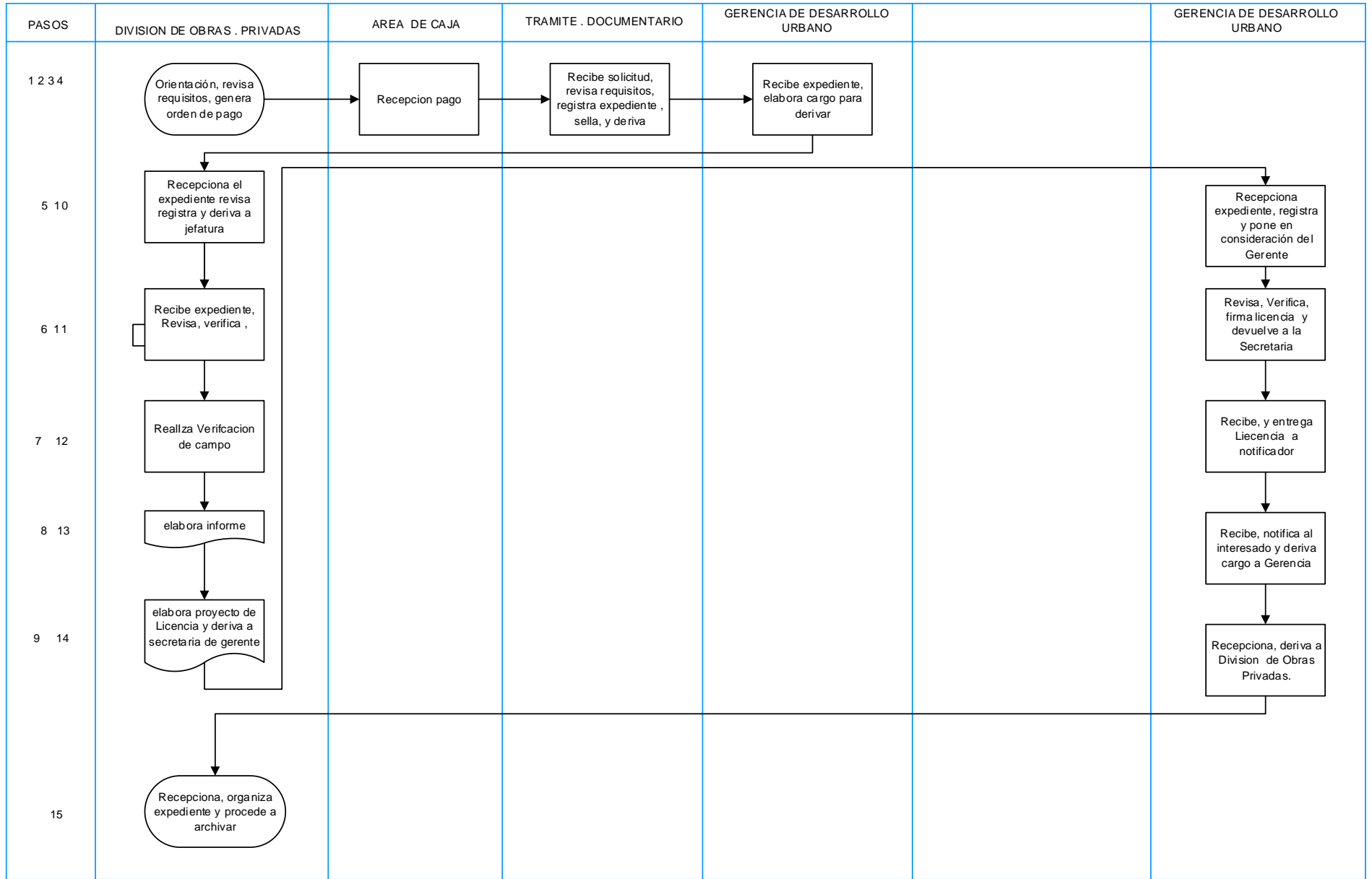

30.-LICENCIA DE EDIFICACIÓN - MODALIDAD C APROBACIÓN CON EVALUACIÓN PREVIA DEL PROYECTO POR REVISORES URBANOS PARA DEMOLICIONES TOTALES DE EDIFICACIONES (de 5 o más pisos de altura o aquellas que requieran el uso de explosivos)

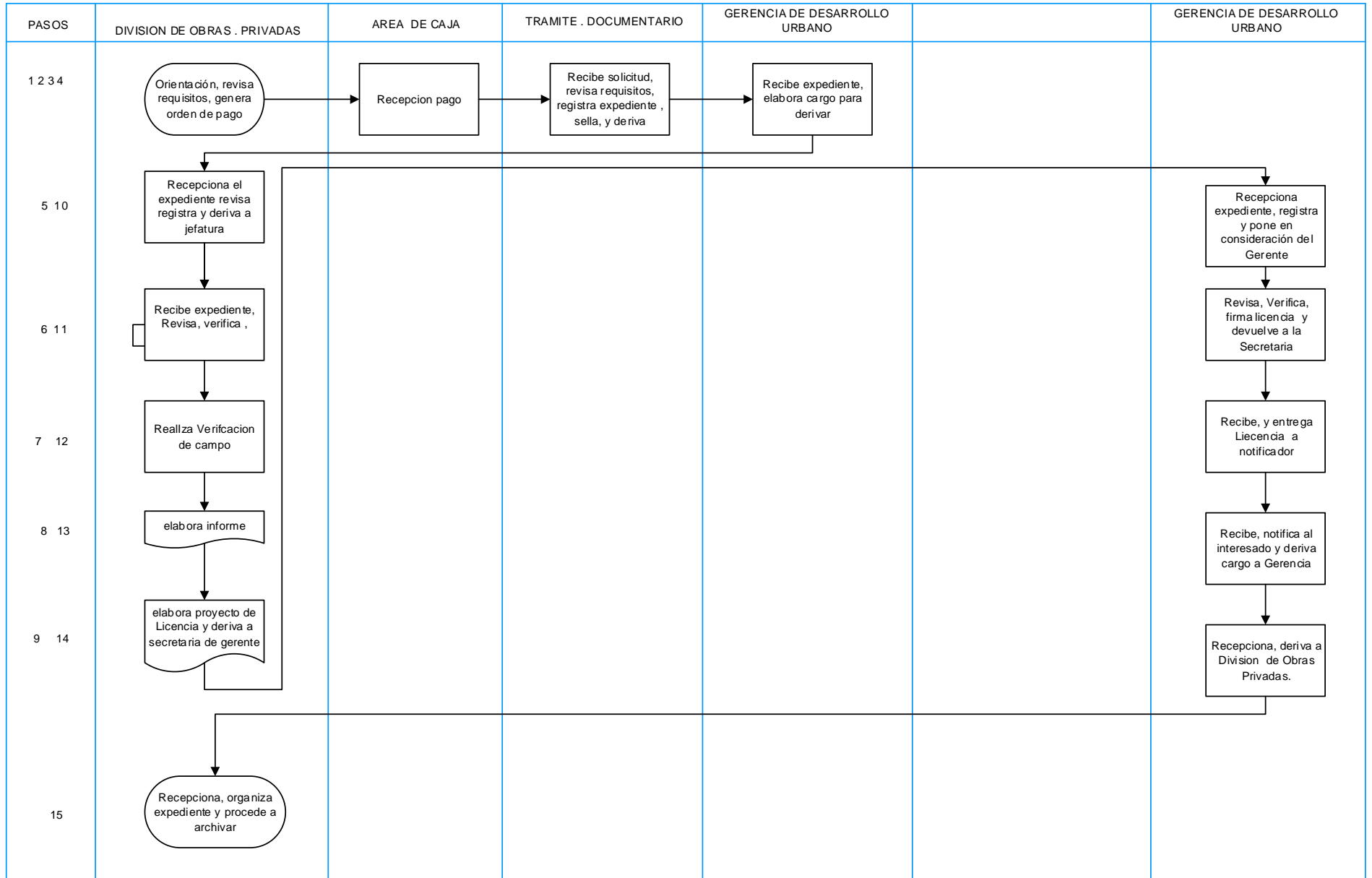

31.-LICENCIA DE EDIFICACIÓN - MODALIDAD D APROBACIÓN CON EVALUACIÓN PREVIA DEL PROYECTO POR LA COMISIÓN TÉCNICA - PARA EDIFICACIONES PARA FINES DE INDUSTRIA

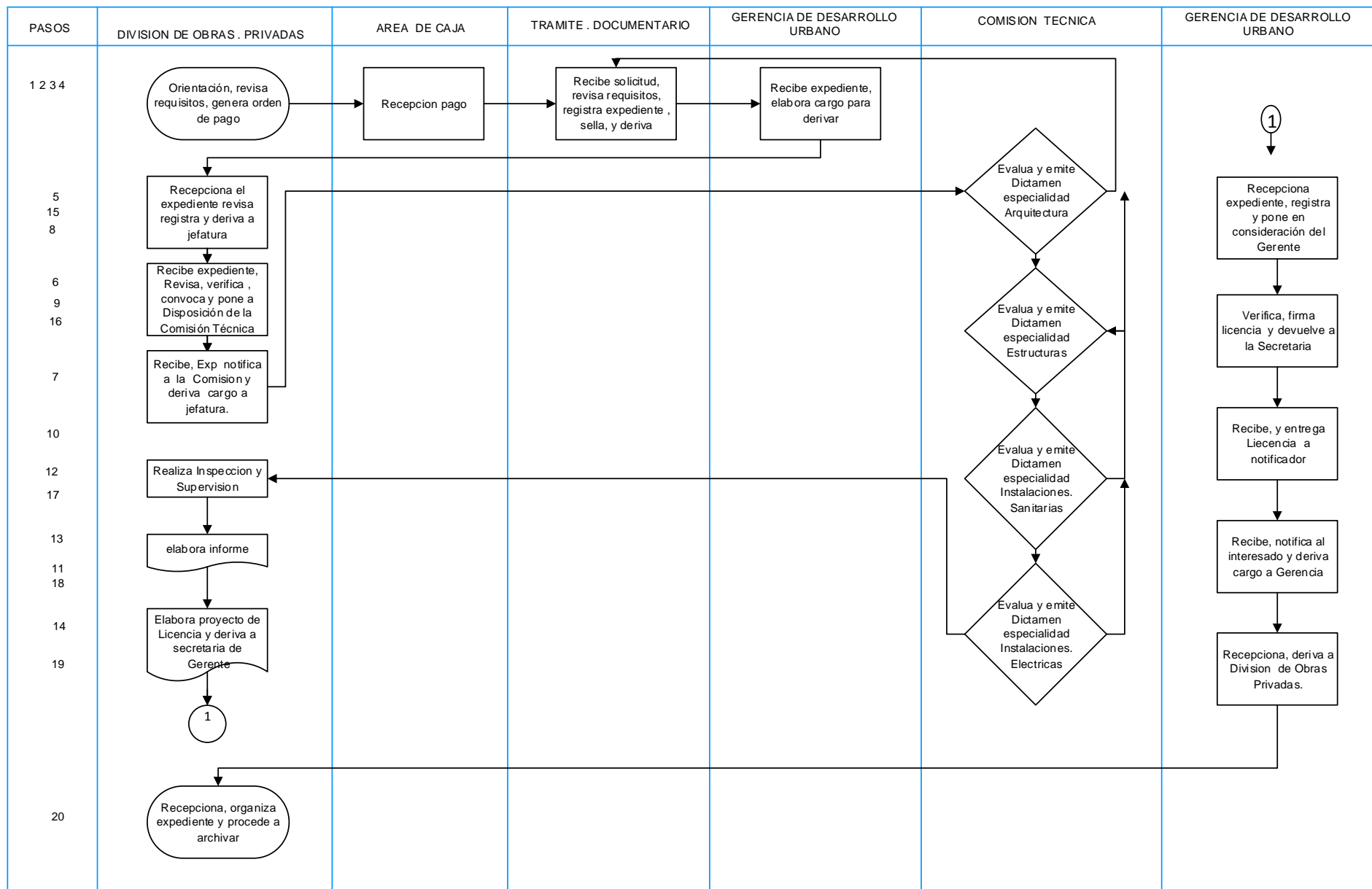

32.-LICENCIA DE EDIFICACIÓN - MODALIDAD D APROBACIÓN CON EVALUACIÓN PREVIA DEL PROYECTO POR LA COMISIÓN TÉCNICA PARA EDIFICACIONES DE LOCALES COMERCIALES, CULTURALES, CENTROS DE DIVERSIÓN Y SALAS DE ESPECTÁCULOS (que individualmente o en conjunto cuenten con más de 30,000 m2 de área construida)

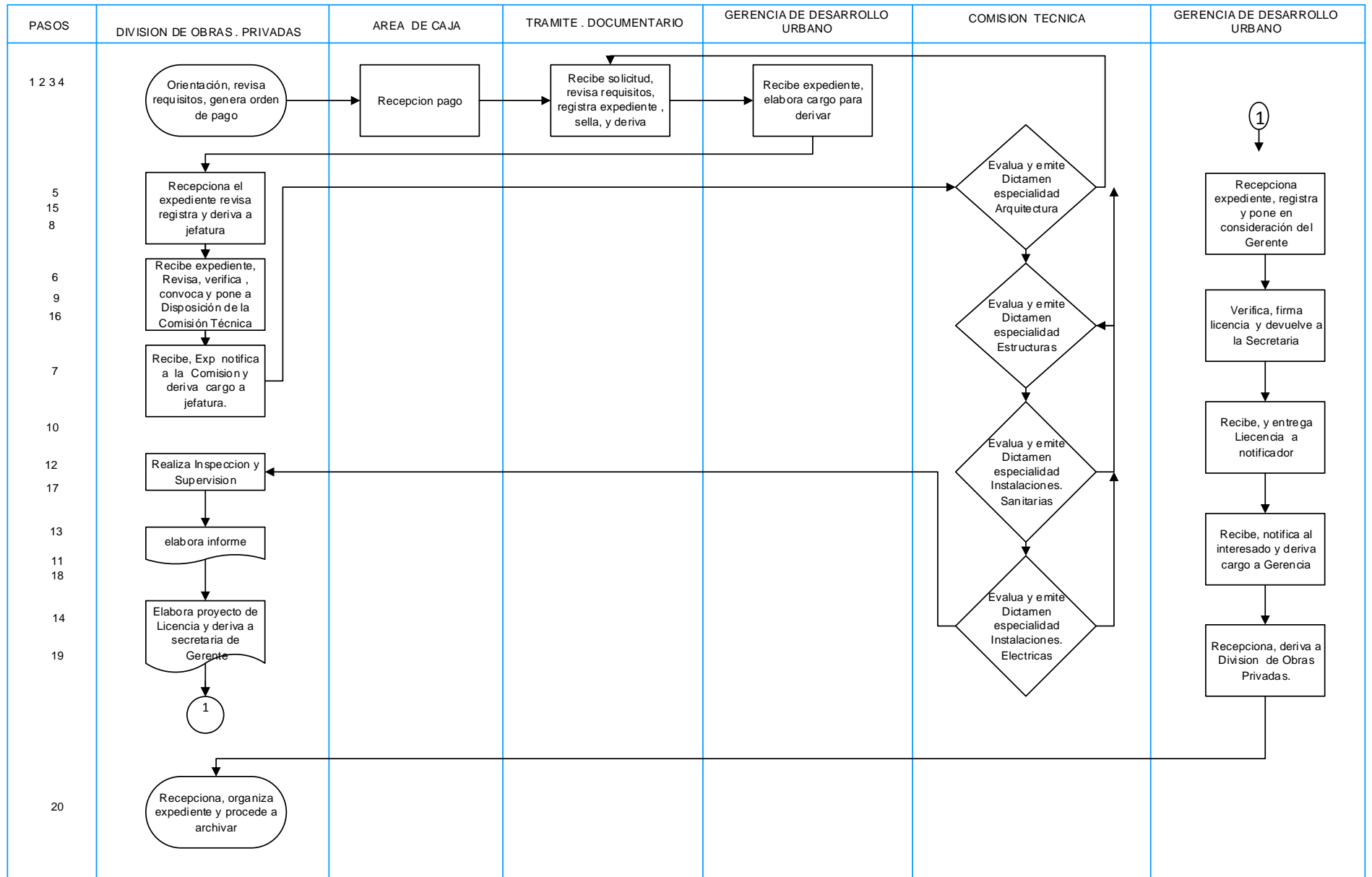

33.-LICENCIA DE EDIFICACIÓN - MODALIDAD D APROBACIÓN CON EVALUACIÓN PREVIA DEL PROYECTO POR LA COMISIÓN TÉCNICA 'EDIFICACIONES PARA MERCADOS (que cuenten con más de 15,000 m2 de área construida)

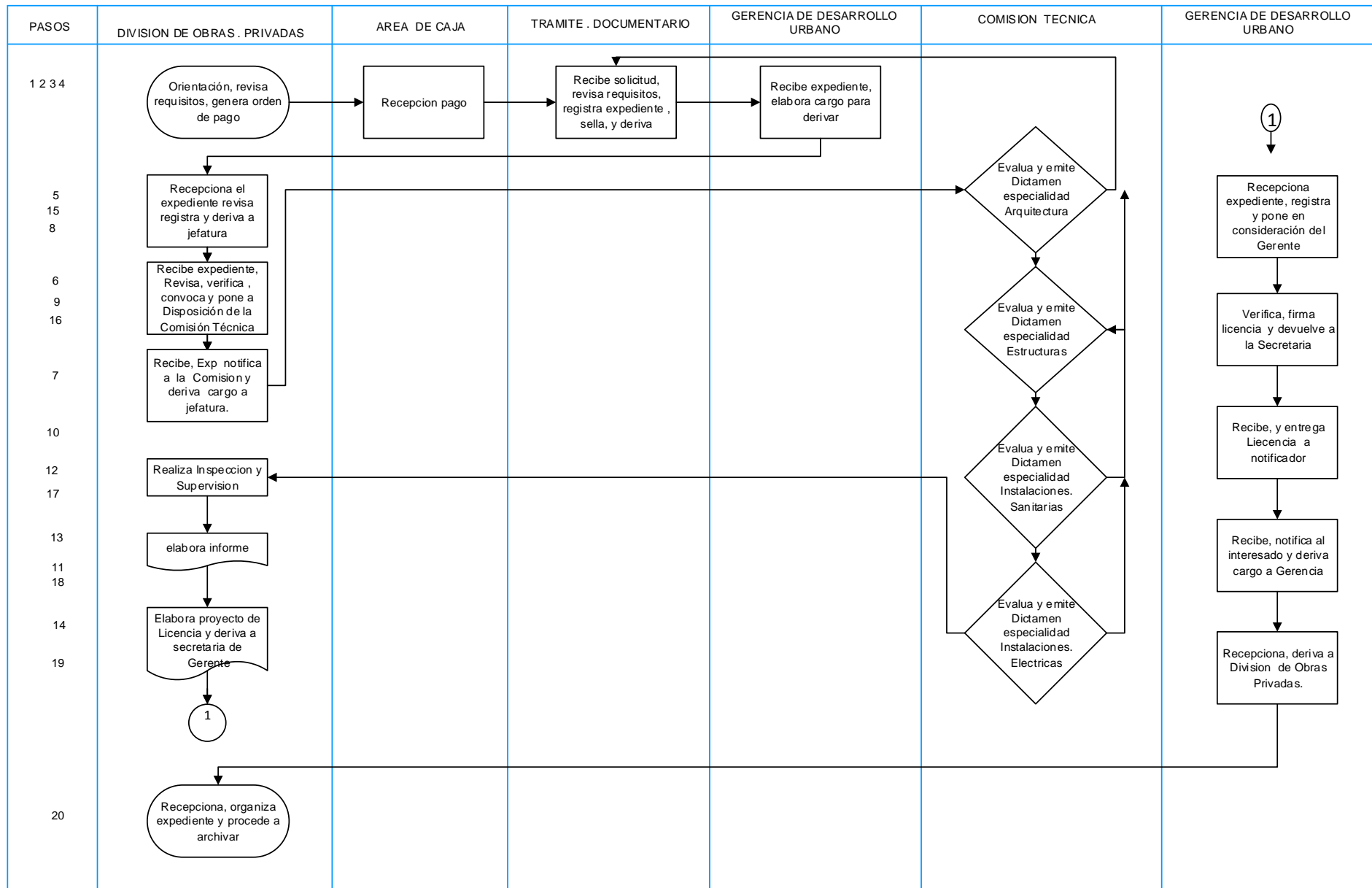

34.-LICENCIA DE EDIFICACIÓN - MODALIDAD D APROBACIÓN CON EVALUACIÓN PREVIA DEL PROYECTO POR LA COMISIÓN TÉCNICA PARA LOCALES DE ESPECTÁCULOS DEPORTIVOS (de más de 20,000 ocupantes)

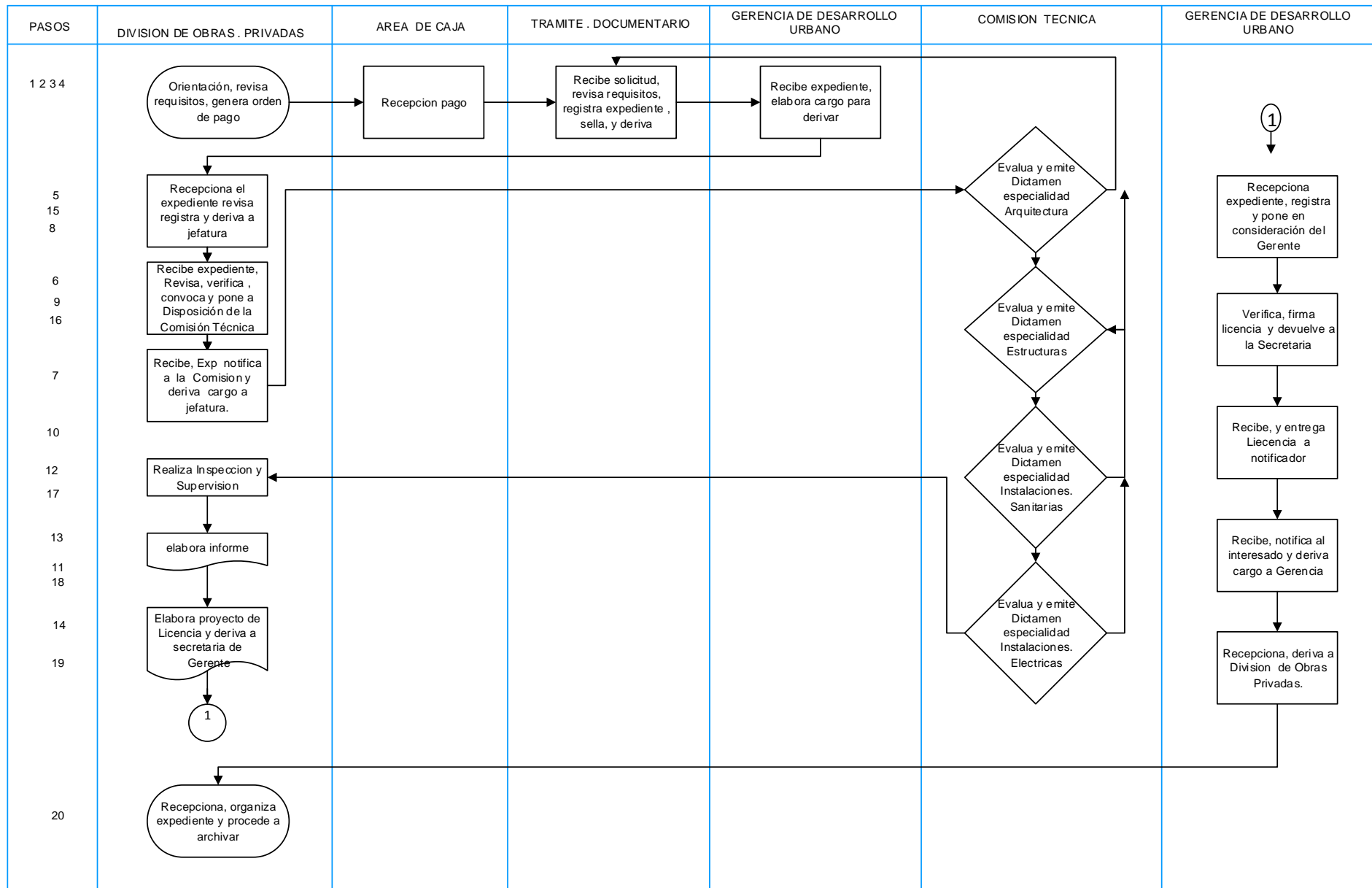

35.-LICENCIA DE EDIFICACIÓN - MODALIDAD D APROBACIÓN CON EVALUACIÓN PREVIA DEL PROYECTO POR LA COMISIÓN TÉCNICA PARA EDIFICACIONES PARA FINES EDUCATIVOS, SALUD, HOSPEDAJE, ESTABLECIMIENTOS DE EXPENDIO DE COMBUSTIBLES Y TERMINALES DE TRANSPORTE

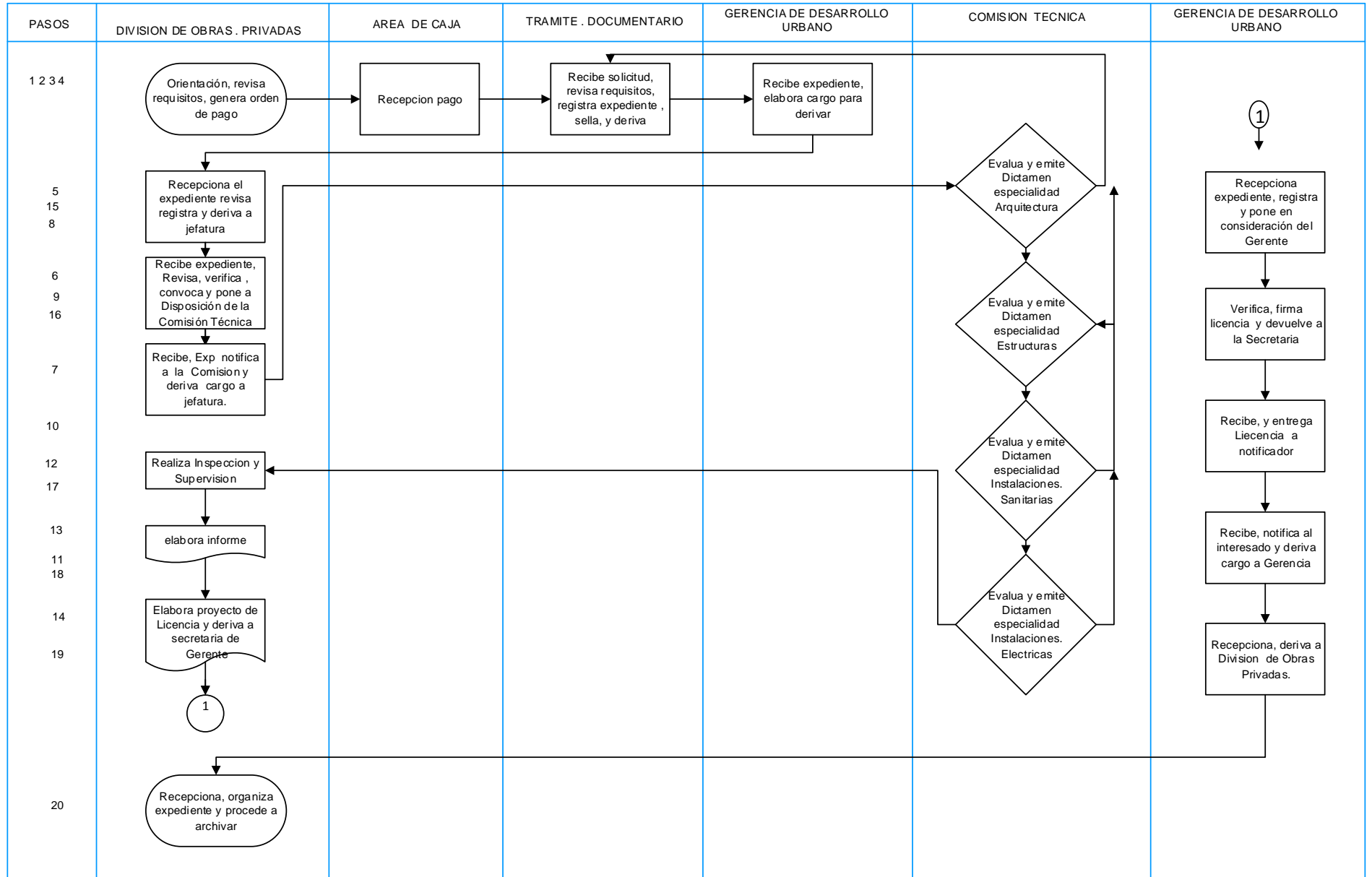

36A.-MODIFICACIÓN DE PROYECTOS DE EDIFICACIÓN - EN LA MODALIDAD B (antes de emitida la licencia de edificación)

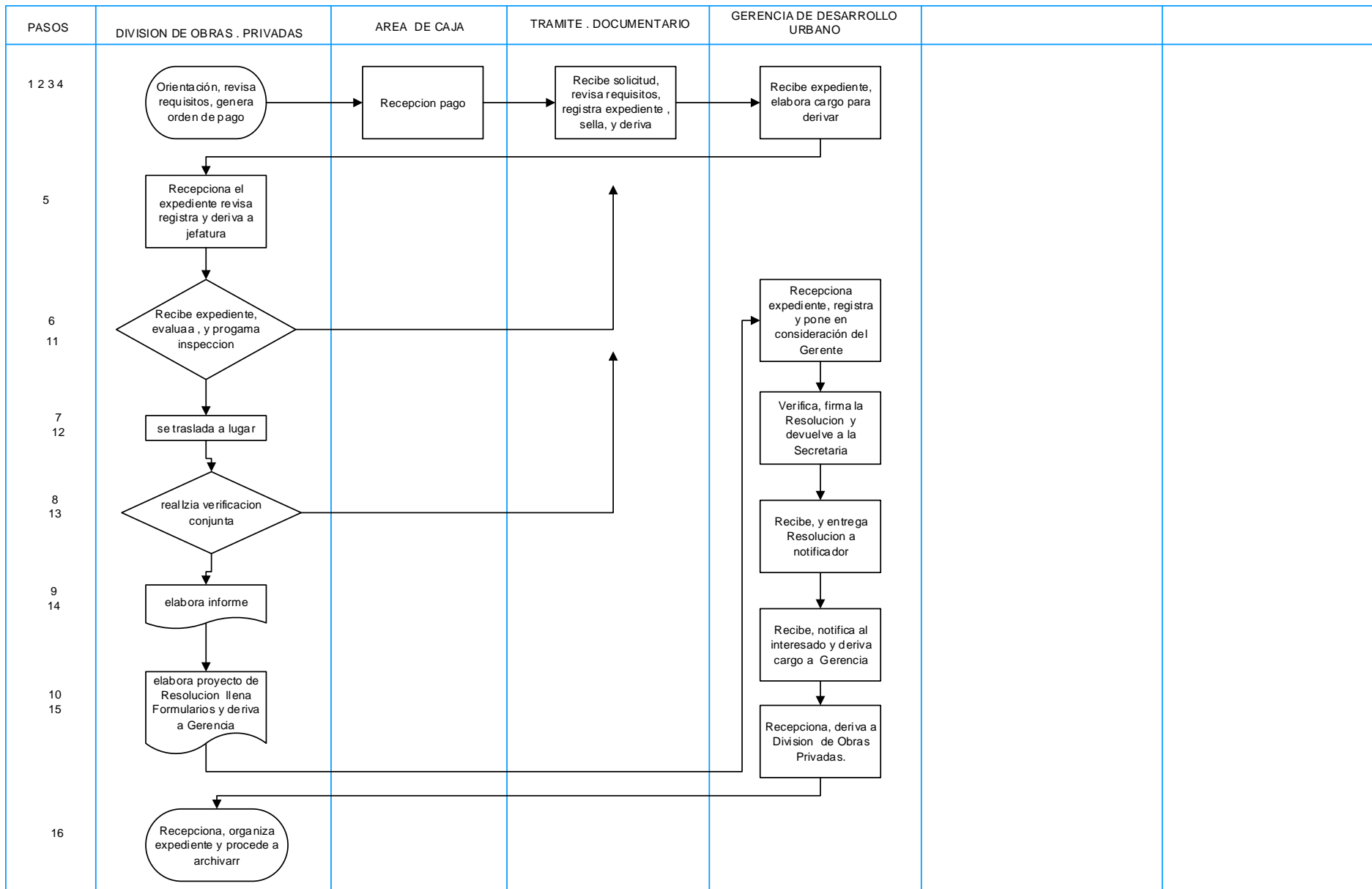

36B.-MODIFICACIÓN DE PROYECTOS DE EDIFICACIÓN - EN LA MODALIDAD C y D COMISION TECNICA (antes de emitida la licencia de edificación)

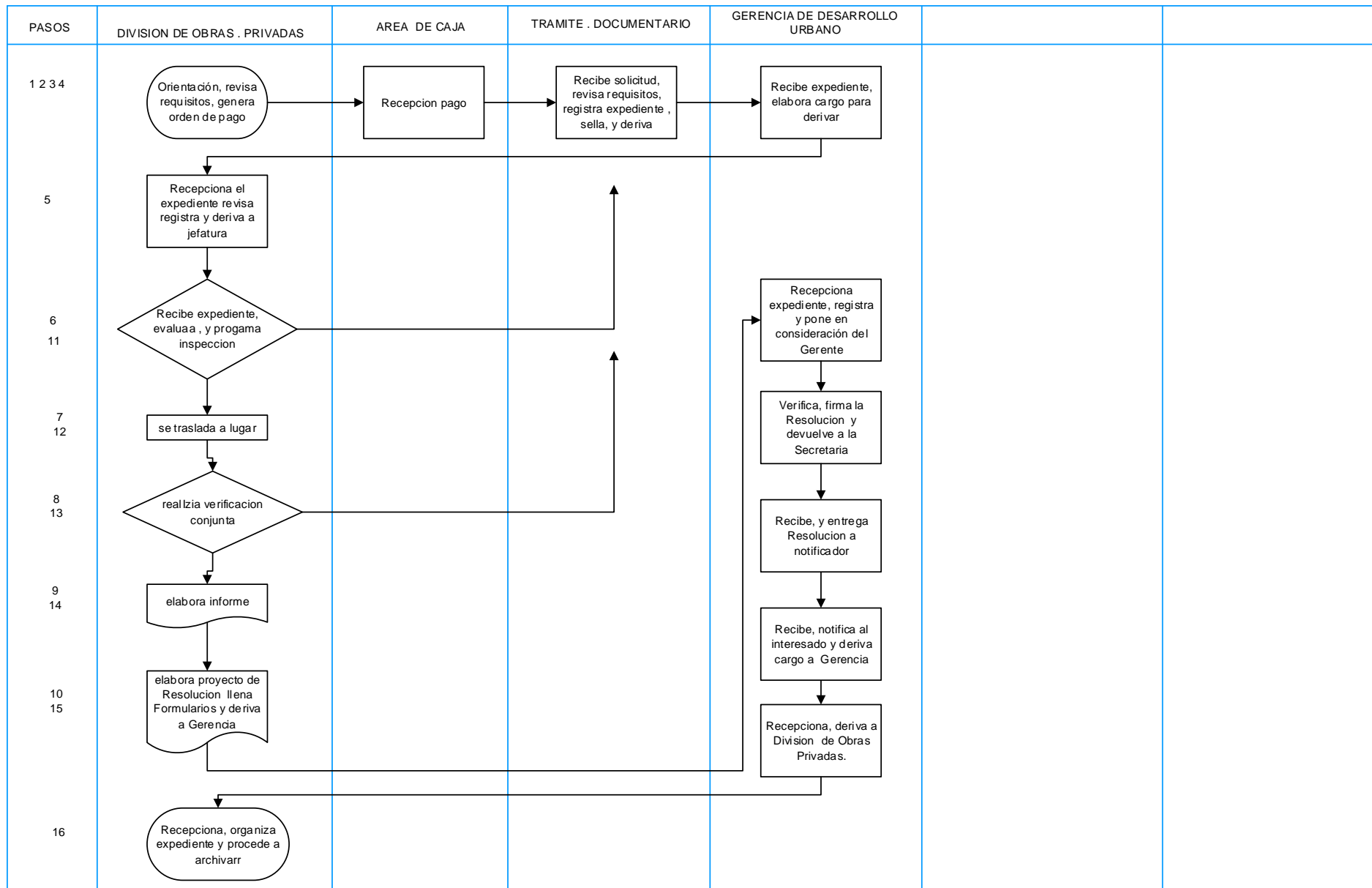

37.-MODIFICACIÓN DE LICENCIAS DE EDIFICACIÓN EN LA MODALIDAD A (modificaciones sustanciales)

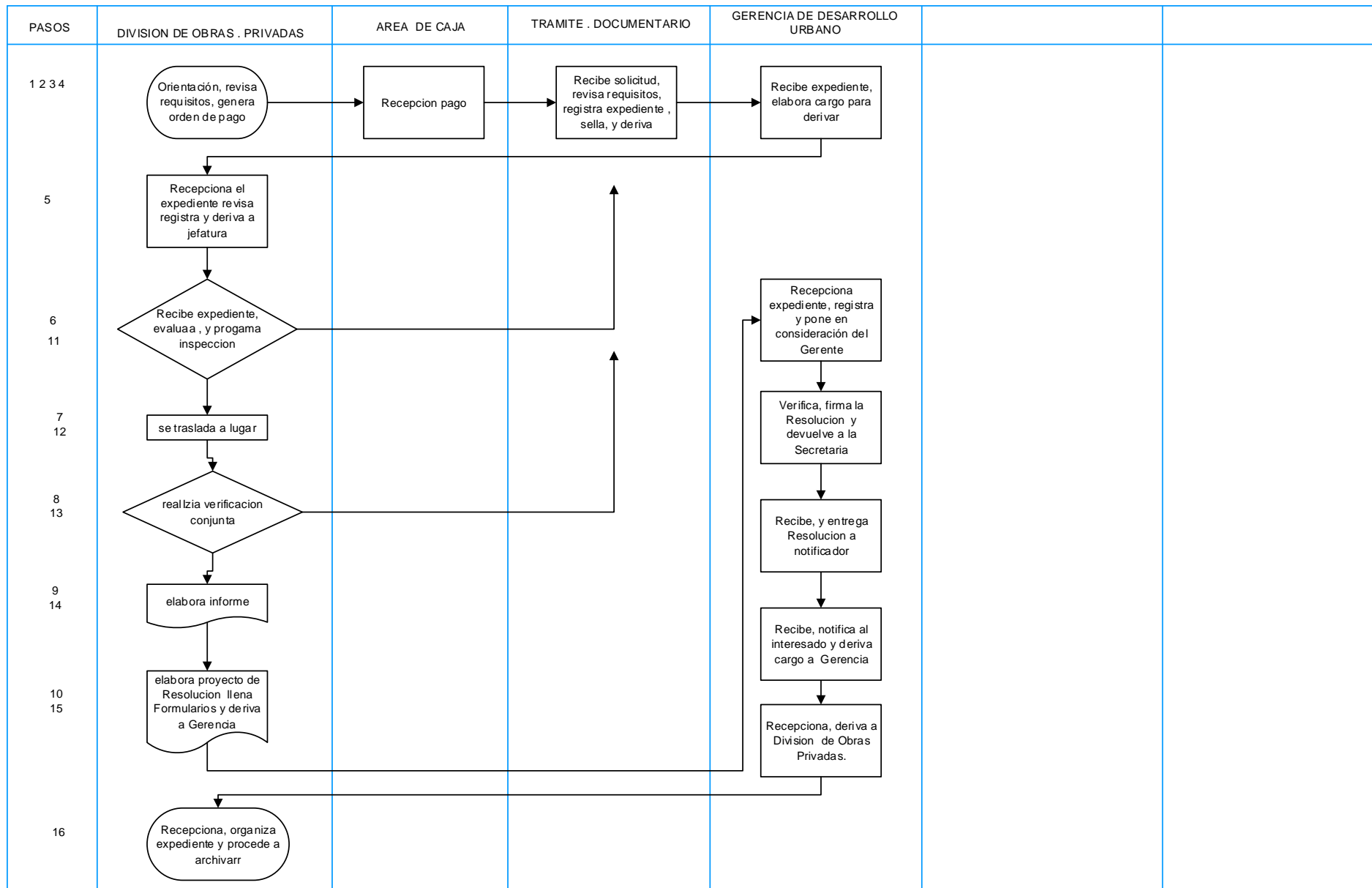

38.-MODIFICACIÓN DE LICENCIAS DE EDIFICACIÓN EN LA MODALIDAD B (modificaciones sustanciales)

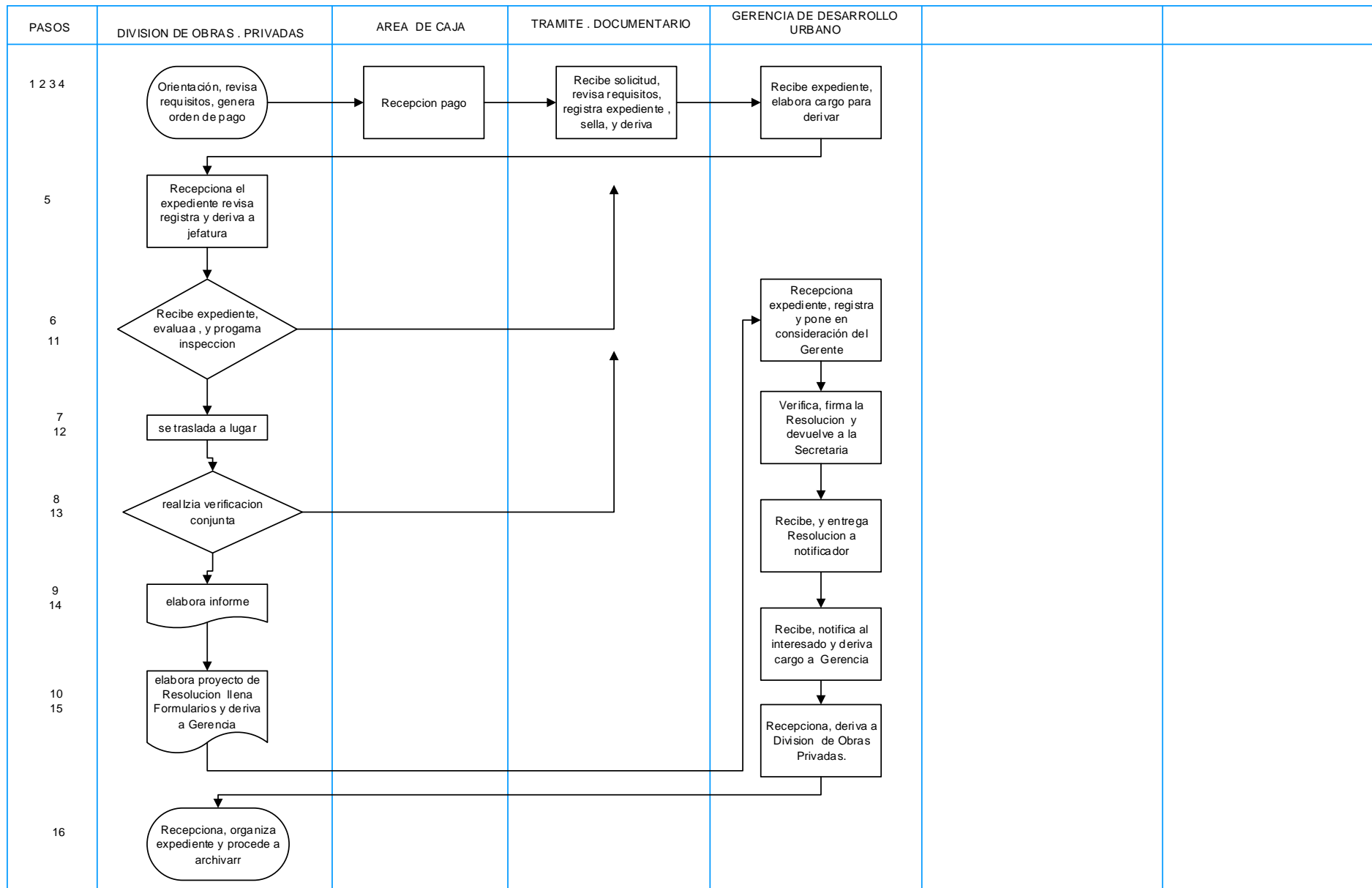

39.-MODIFICACIÓN DE LICENCIAS DE EDIFICACIÓN EN LAS MODALIDADES C Y D - COMISION TECNICA (modificaciones sustanciales)

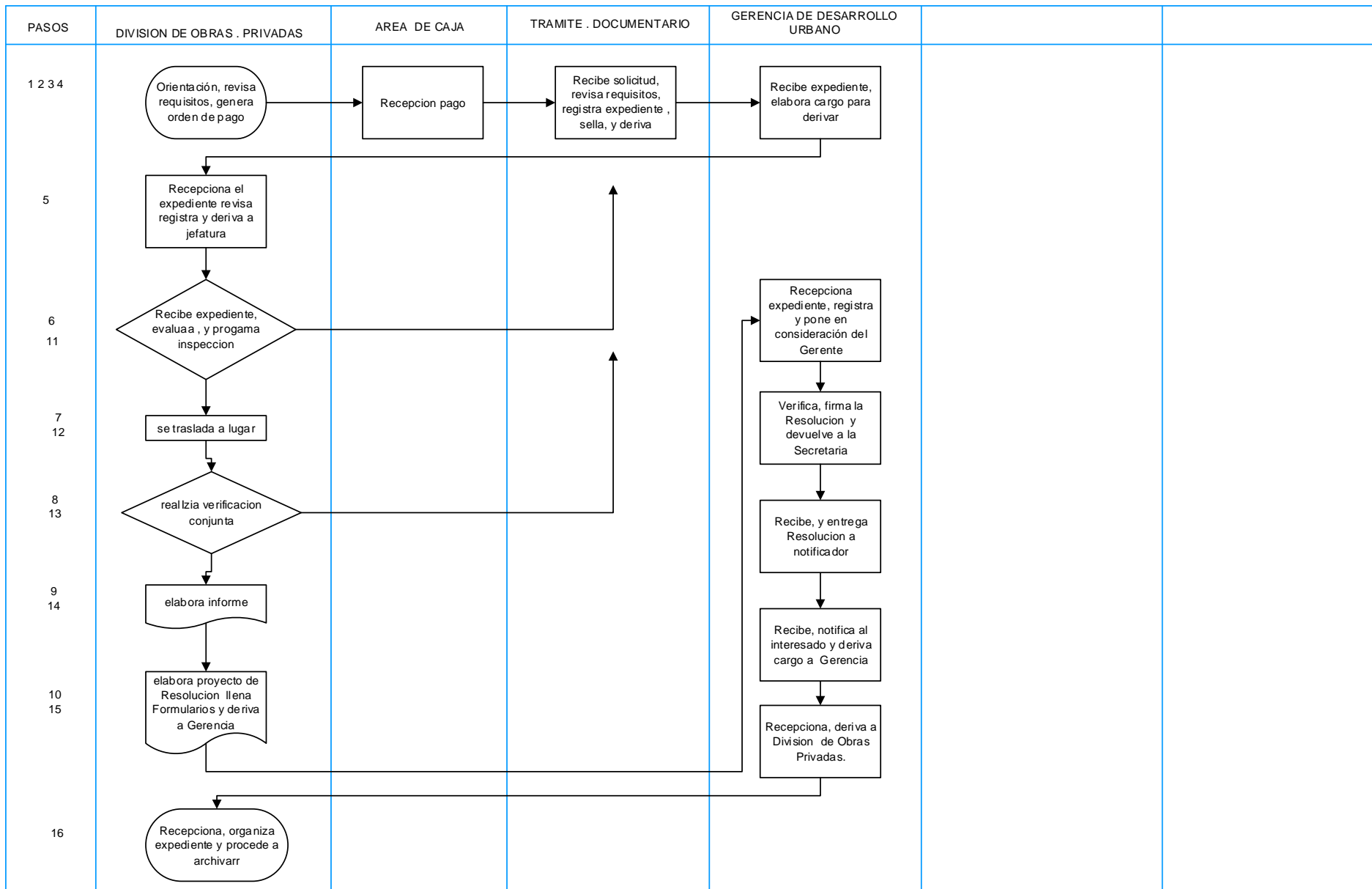

40.-MODIFICACIÓN DE LICENCIAS DE EDIFICACIÓN EN LA MODALIDAD C - REVISORRES URBANOS (modificaciones sustanciales)

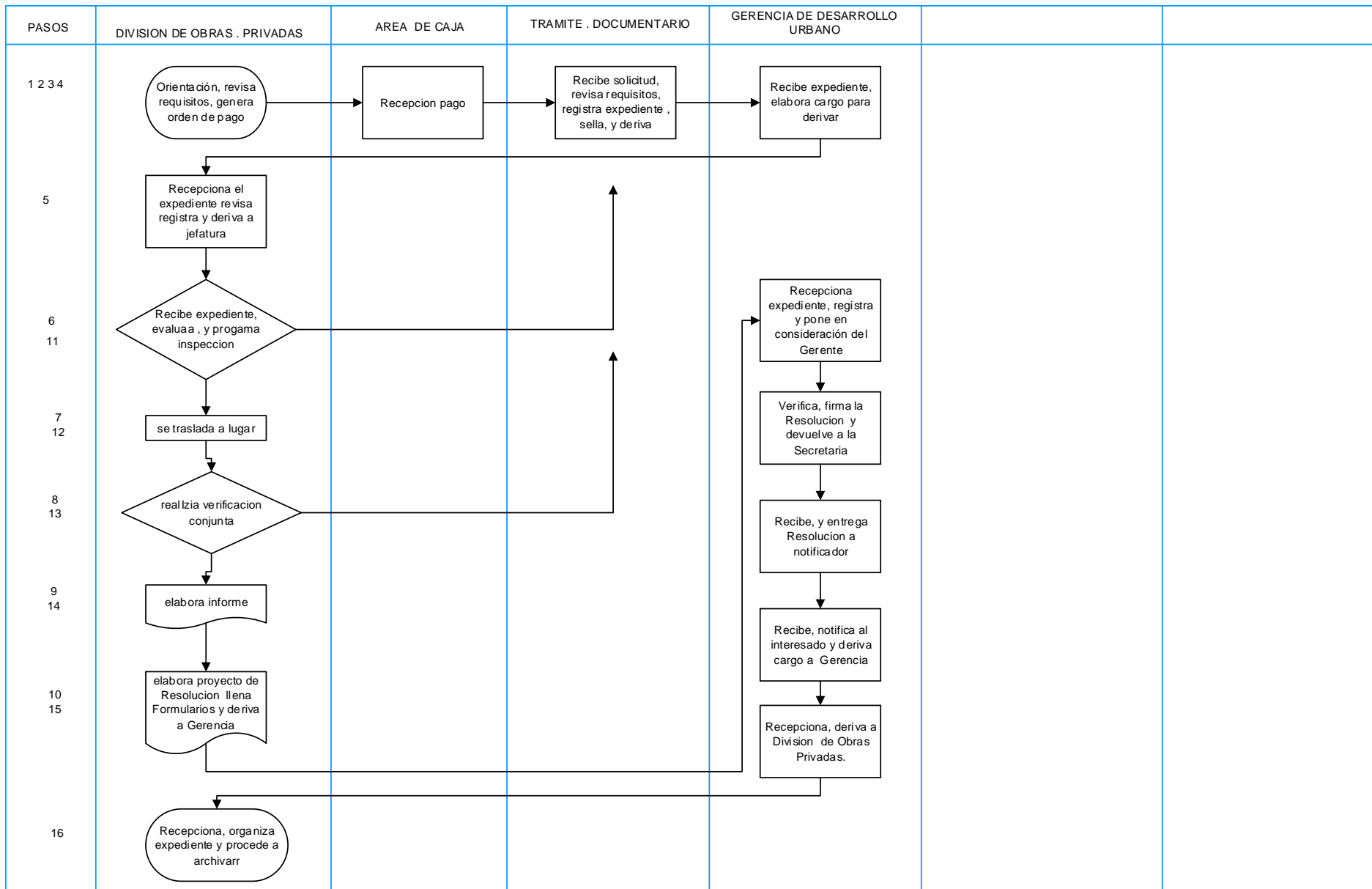

41.-PRE-DECLARATORIA DE EDIFICACIÓN (para todas las Modalidades: A, B, C y D)

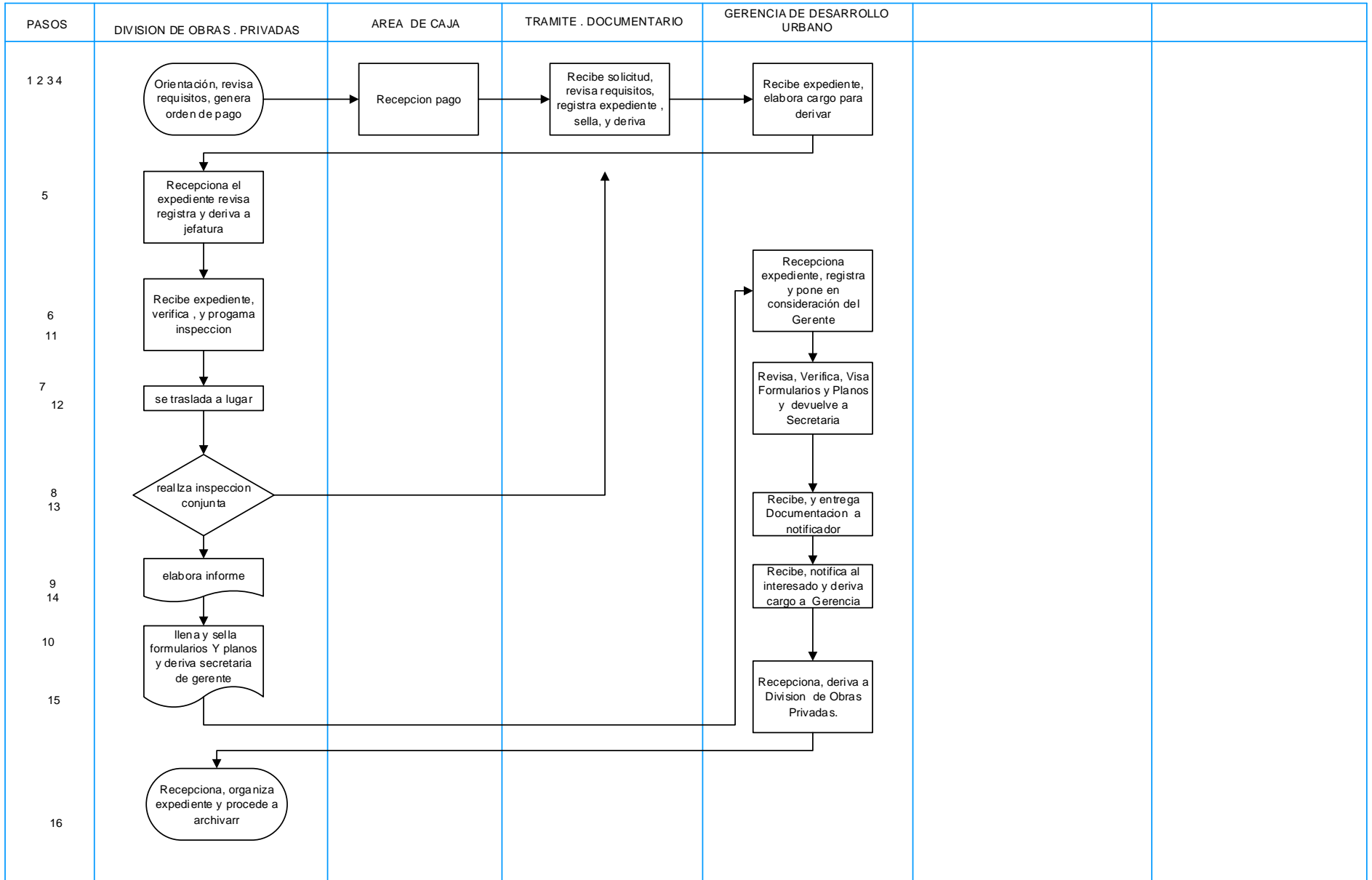

42.-CONFORMIDAD DE OBRA Y DECLARATORIA DE EDIFICACIÓN SIN VARIACIONES (para todas las Modalidades: A, B, C y D)

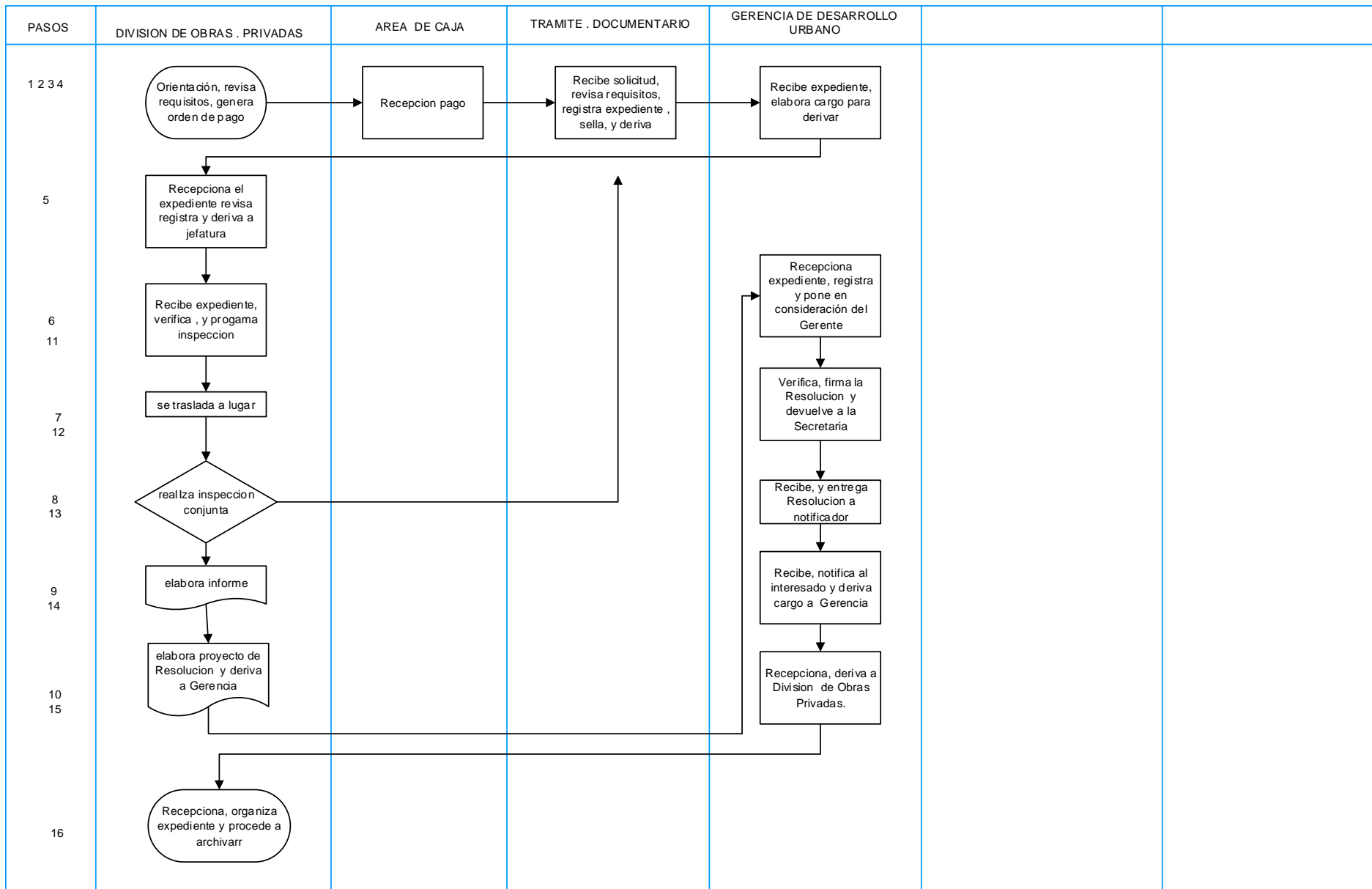

43.-CONFORMIDAD DE OBRA Y DECLARATORIA DE EDIFICACIÓN CON VARIACIONES PARA EDIFICACIONES CON LICENCIA MODALIDADES A y B (para modificaciones "no sustanciales" y siempre que se cumplan con la normativa)

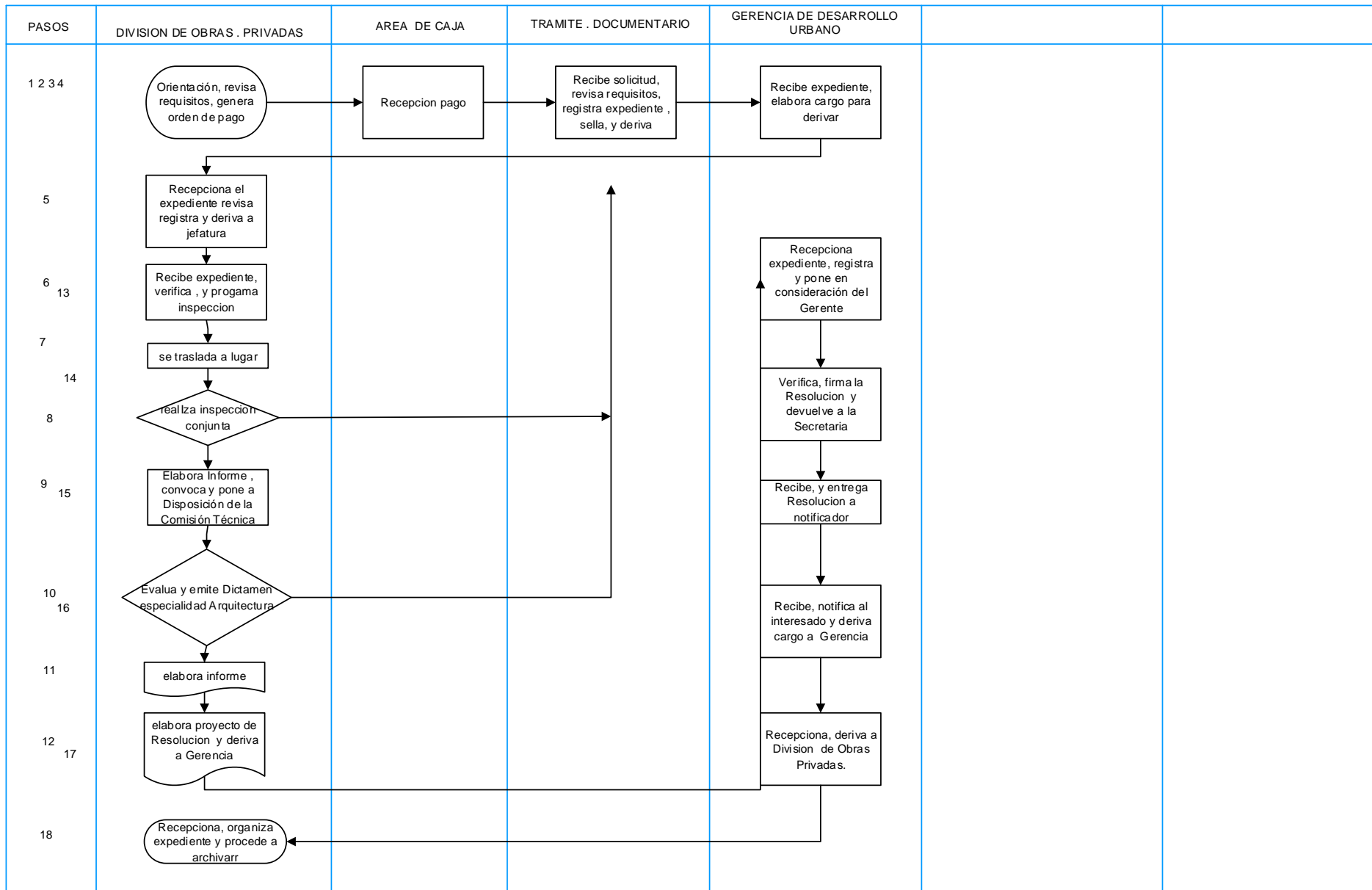

44.-CONFORMIDAD DE OBRA Y DECLARATORIA DE EDIFICACIÓN CON VARIACIONES PARA EDIFICACIONES CON LICENCIA MODALIDADES C y D (para modificaciones "no sustanciales" y siempre que se cumplan con la normativa)

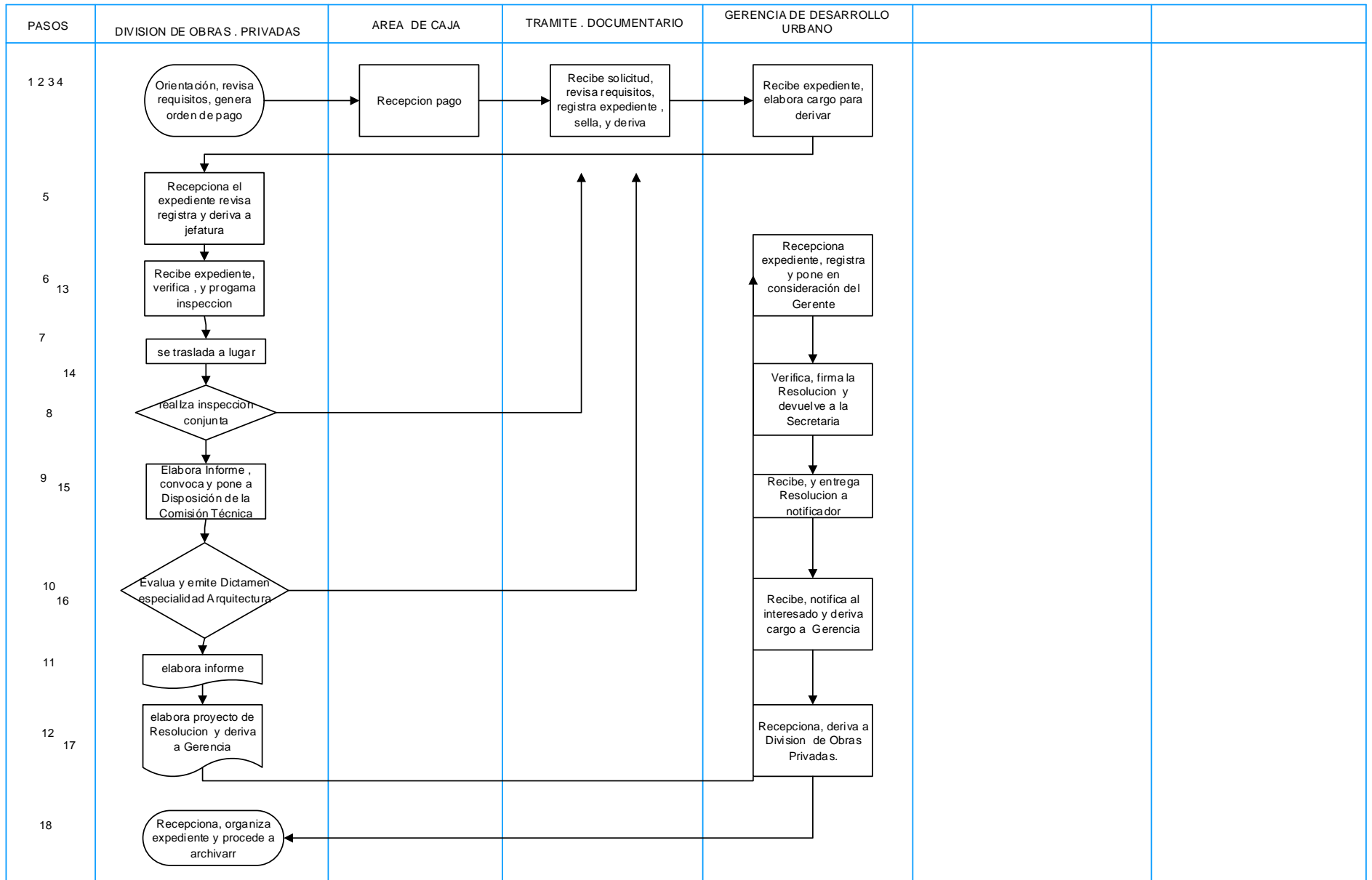

45.-ANTEPROYECTO EN CONSULTA PARA LAS MODALIDADES A y B

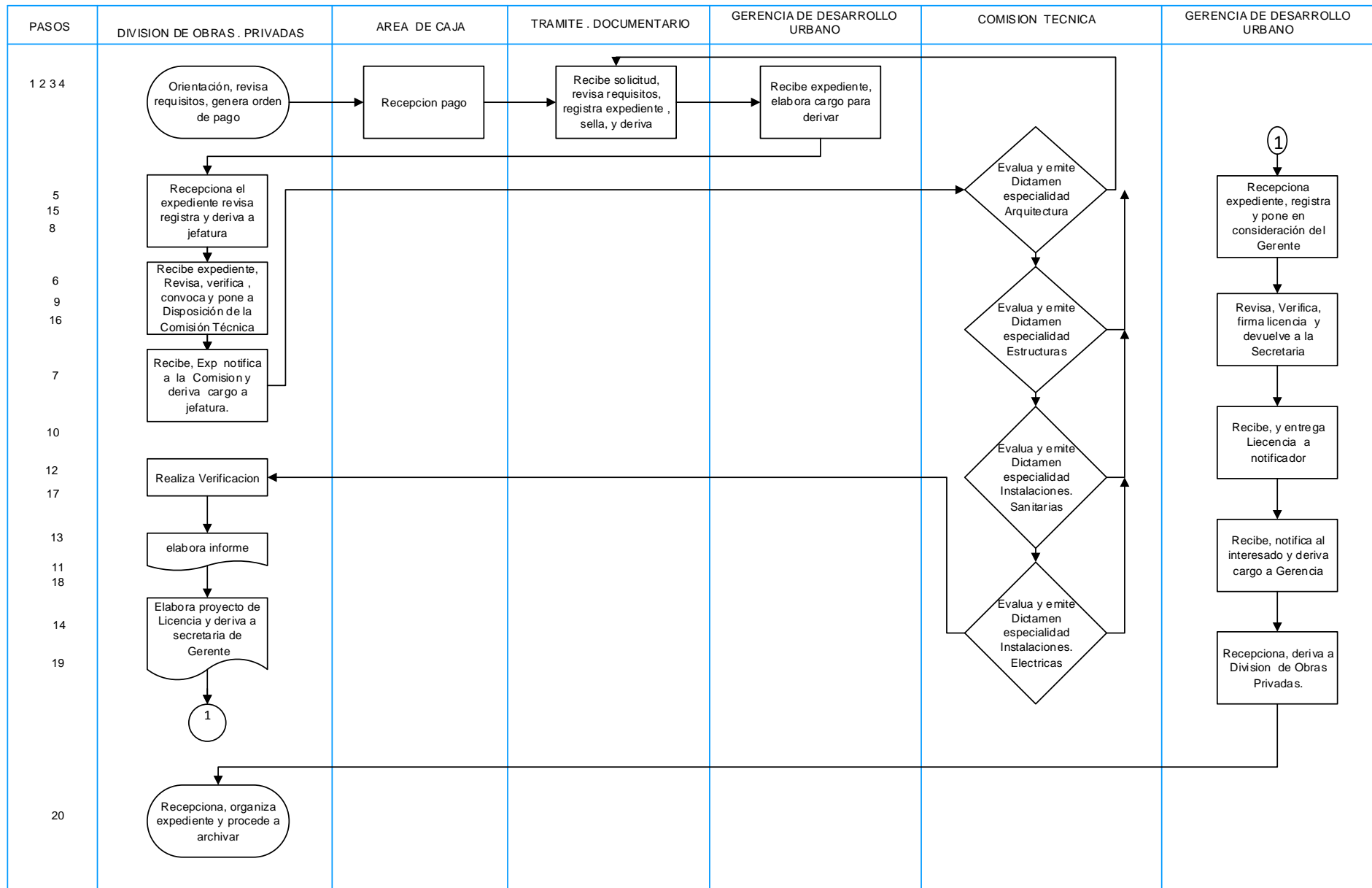

46.-ANTEPROYECTO EN CONSULTA PARA LAS MODALIDADES C y D

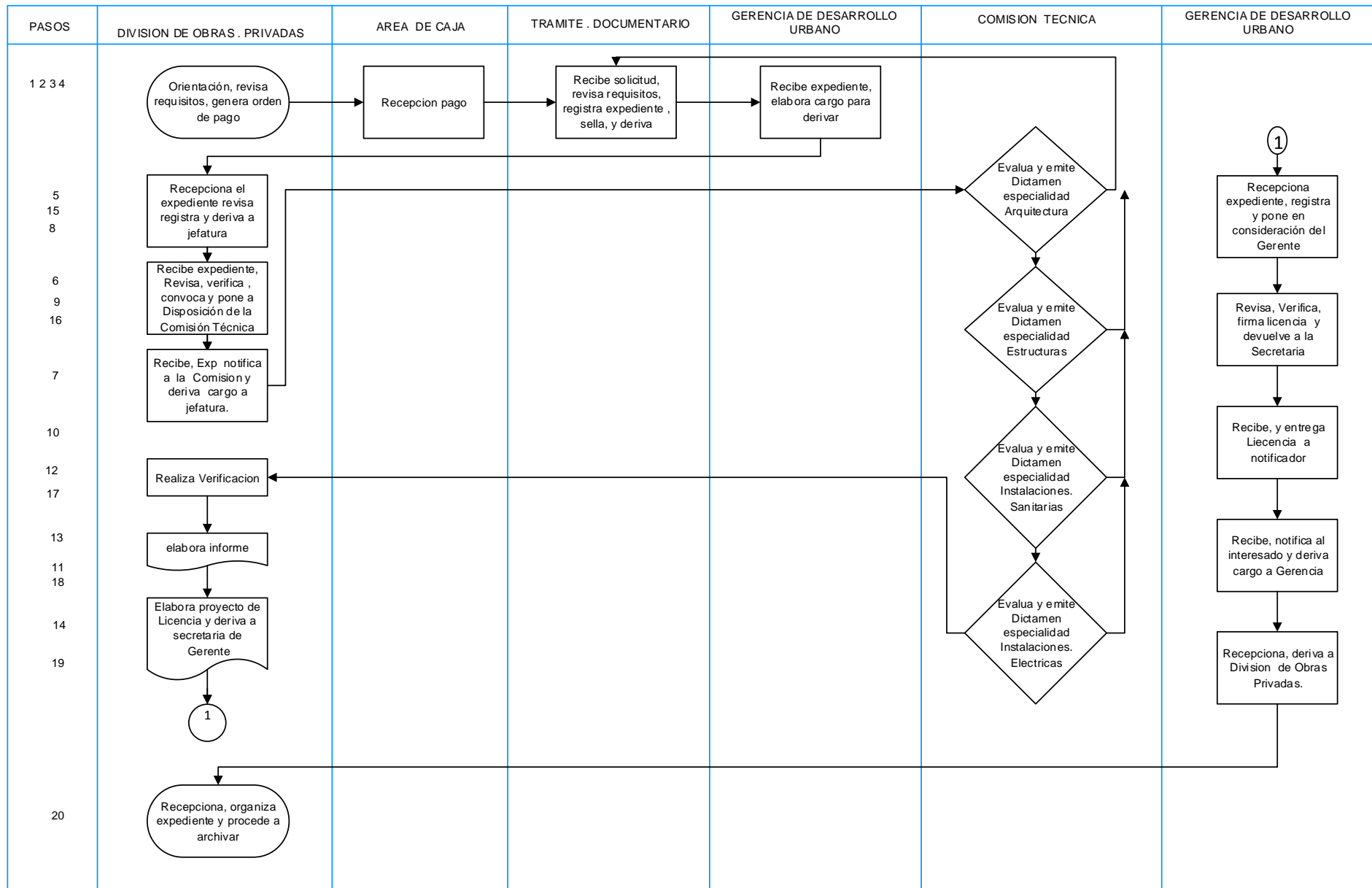

GDU 47 .-LICENCIA DE EDIFICACION EN VIAS DE REGULARIZACION

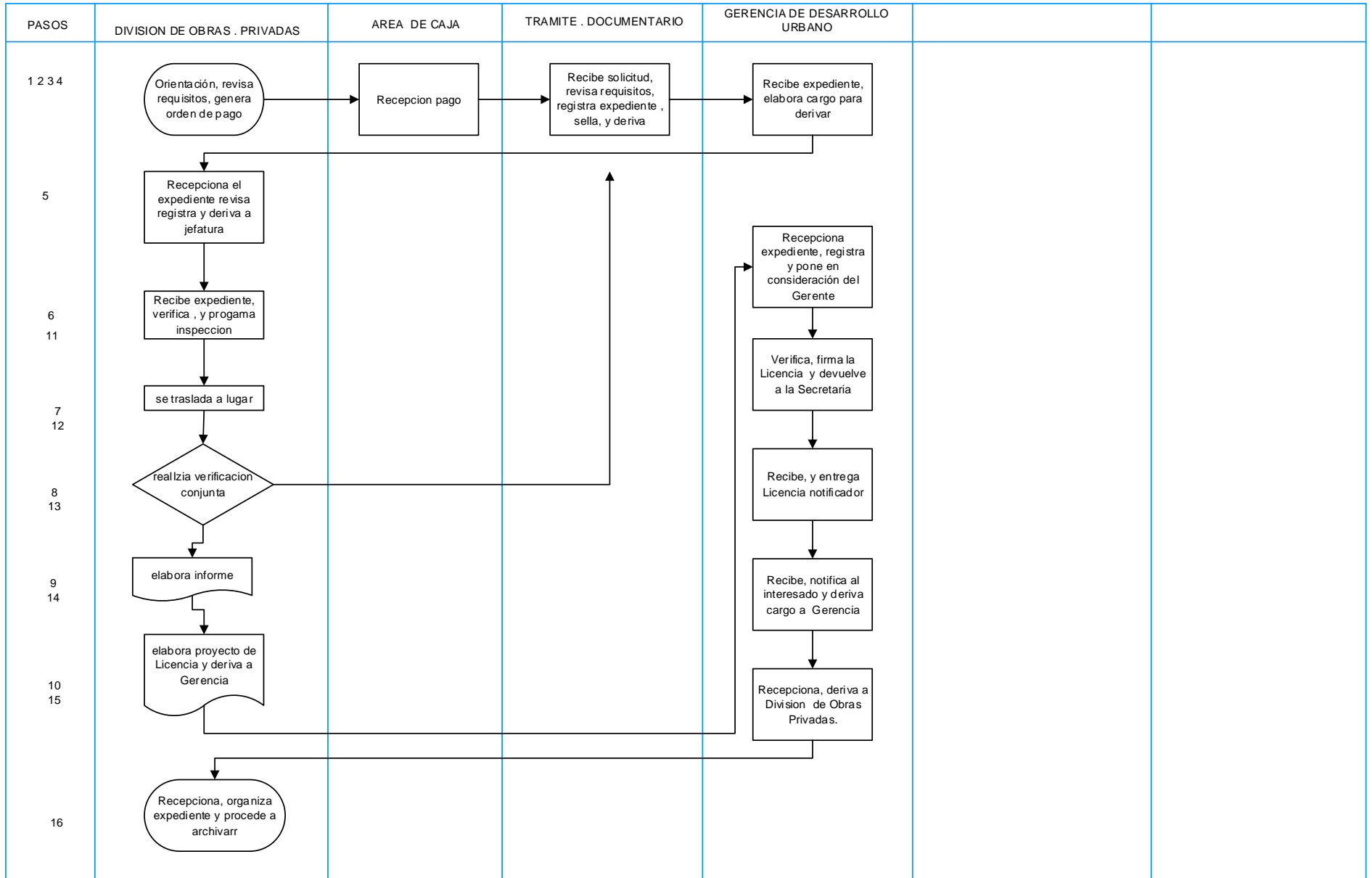

GDU 48.-REVALIDACION DE LICENCIA DE EDIFICACION O DE HABILITACION URBANA

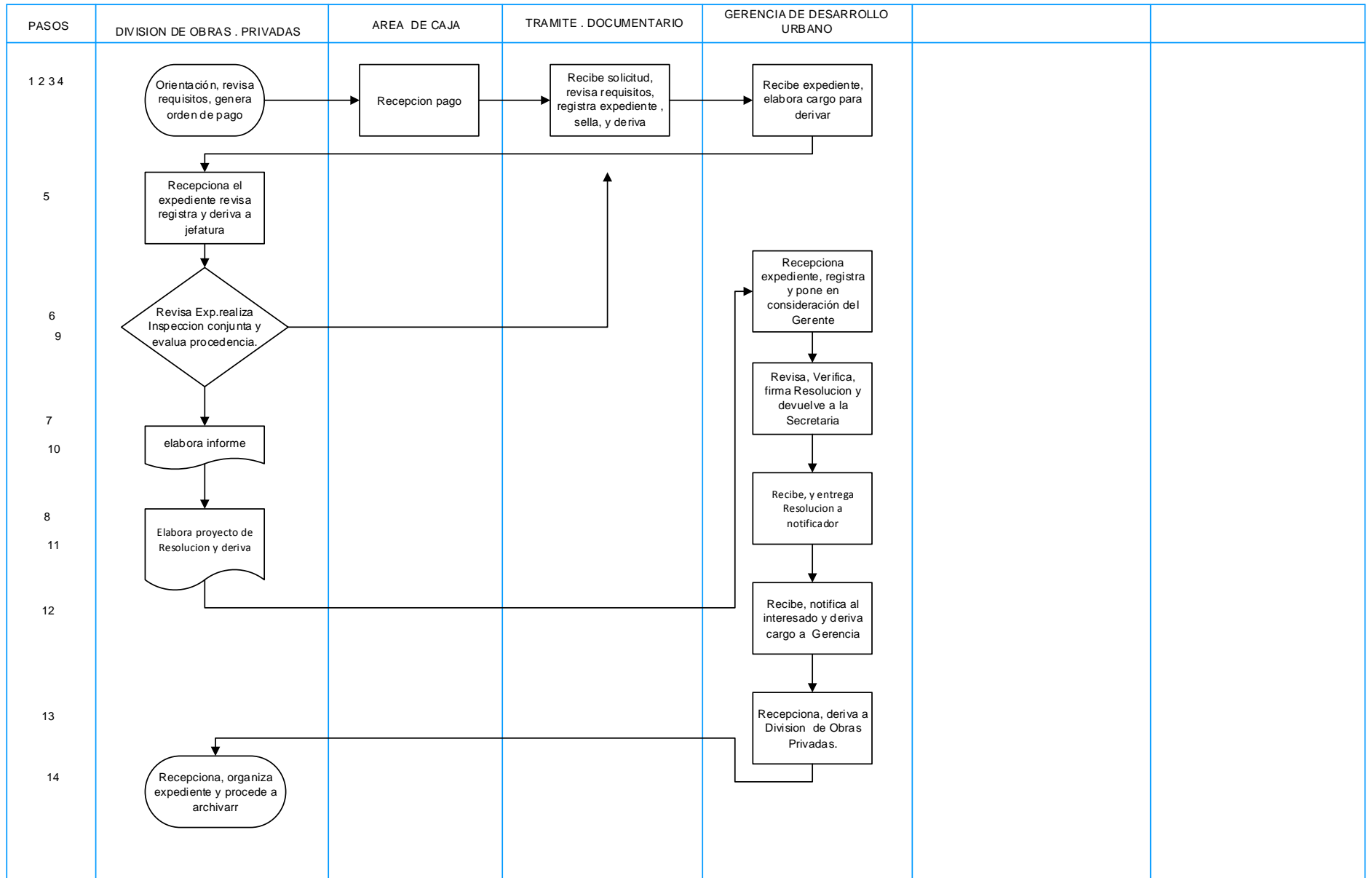

GDU 49.-PRORROGA DE LICENCIA DE EDIFICACION O DE HABILITACION URBANA

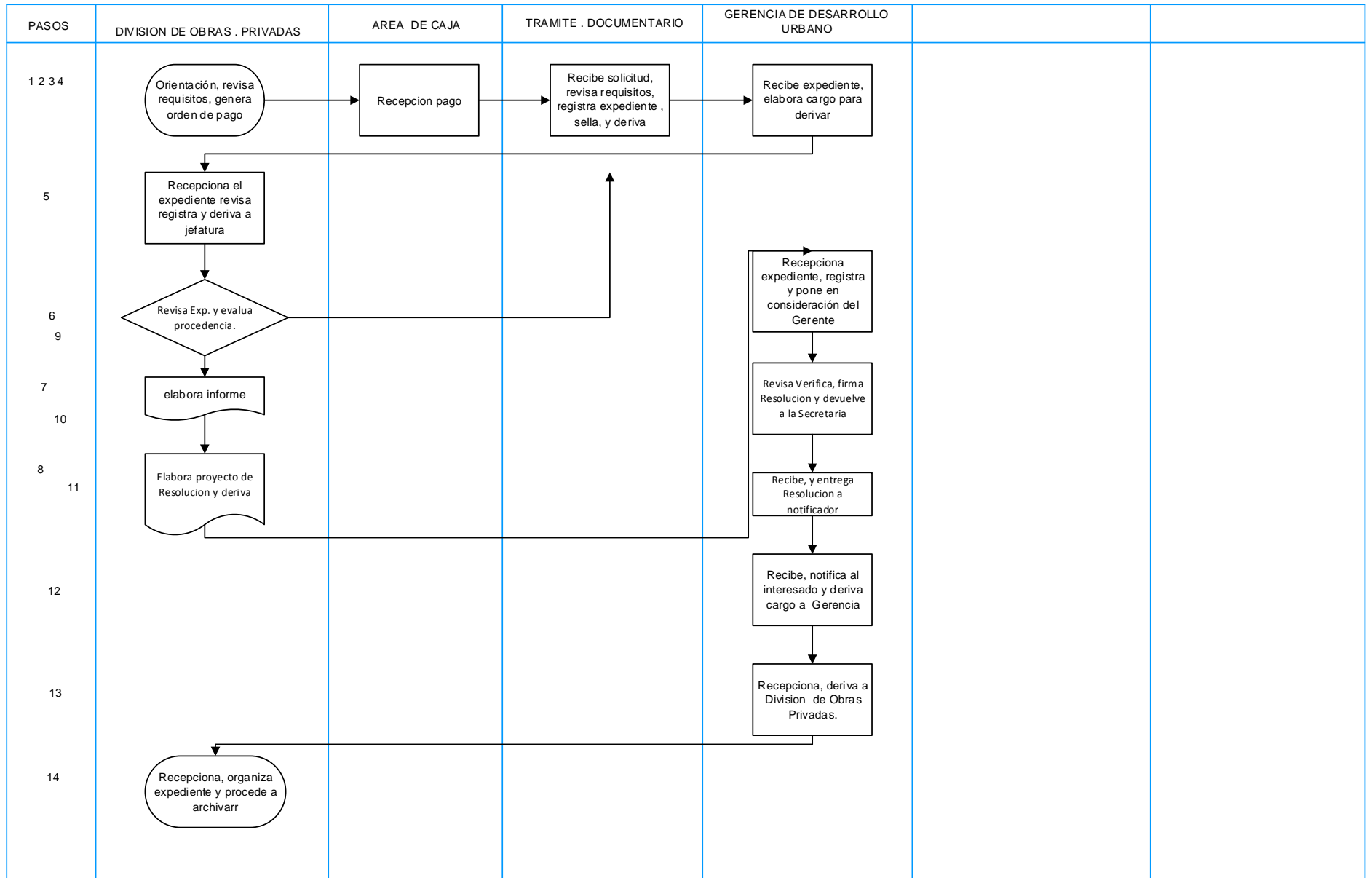

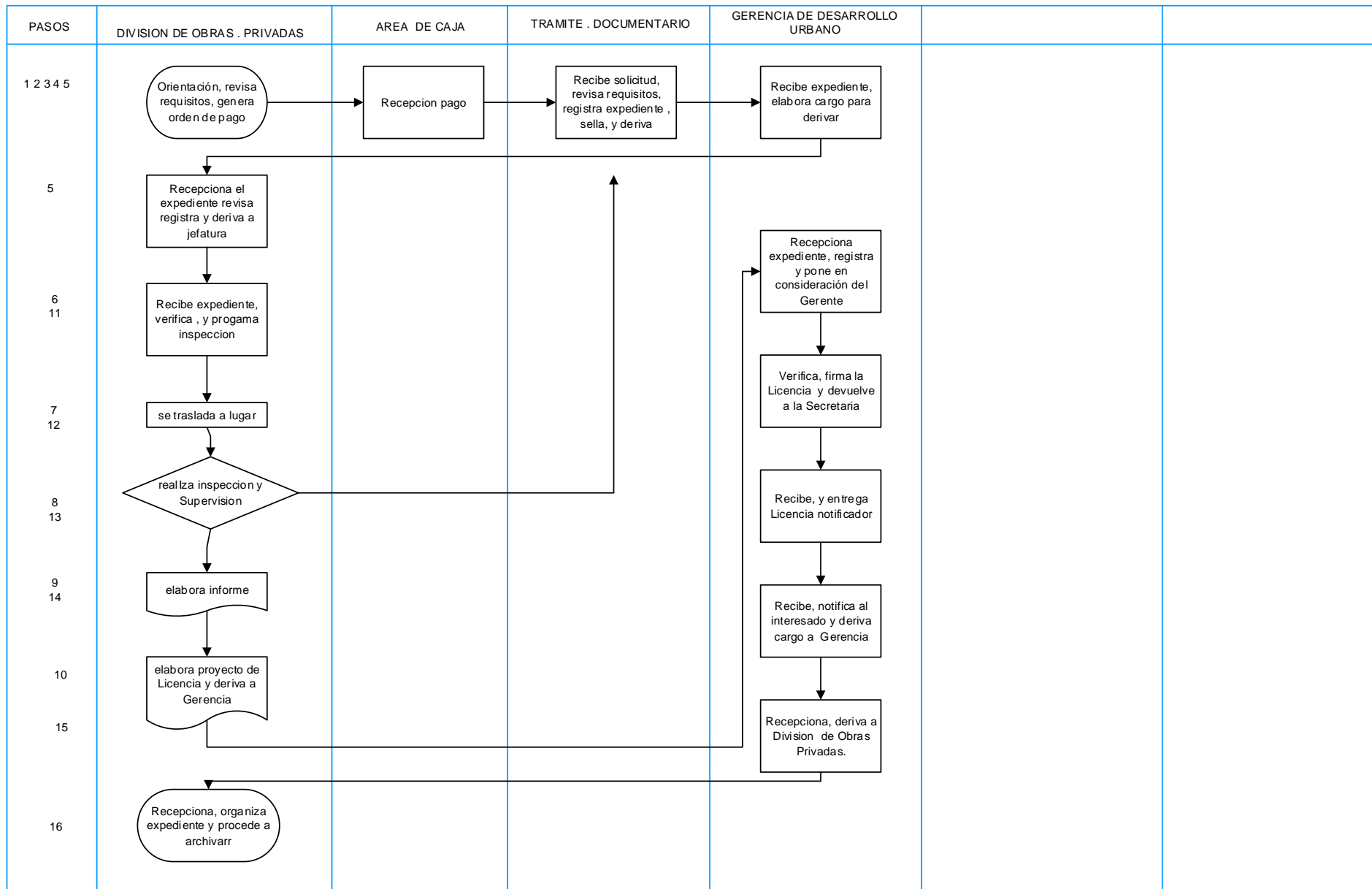

GDU 51.-LICENCIA DE HABILITACION URBANA (MODALIDAD B)

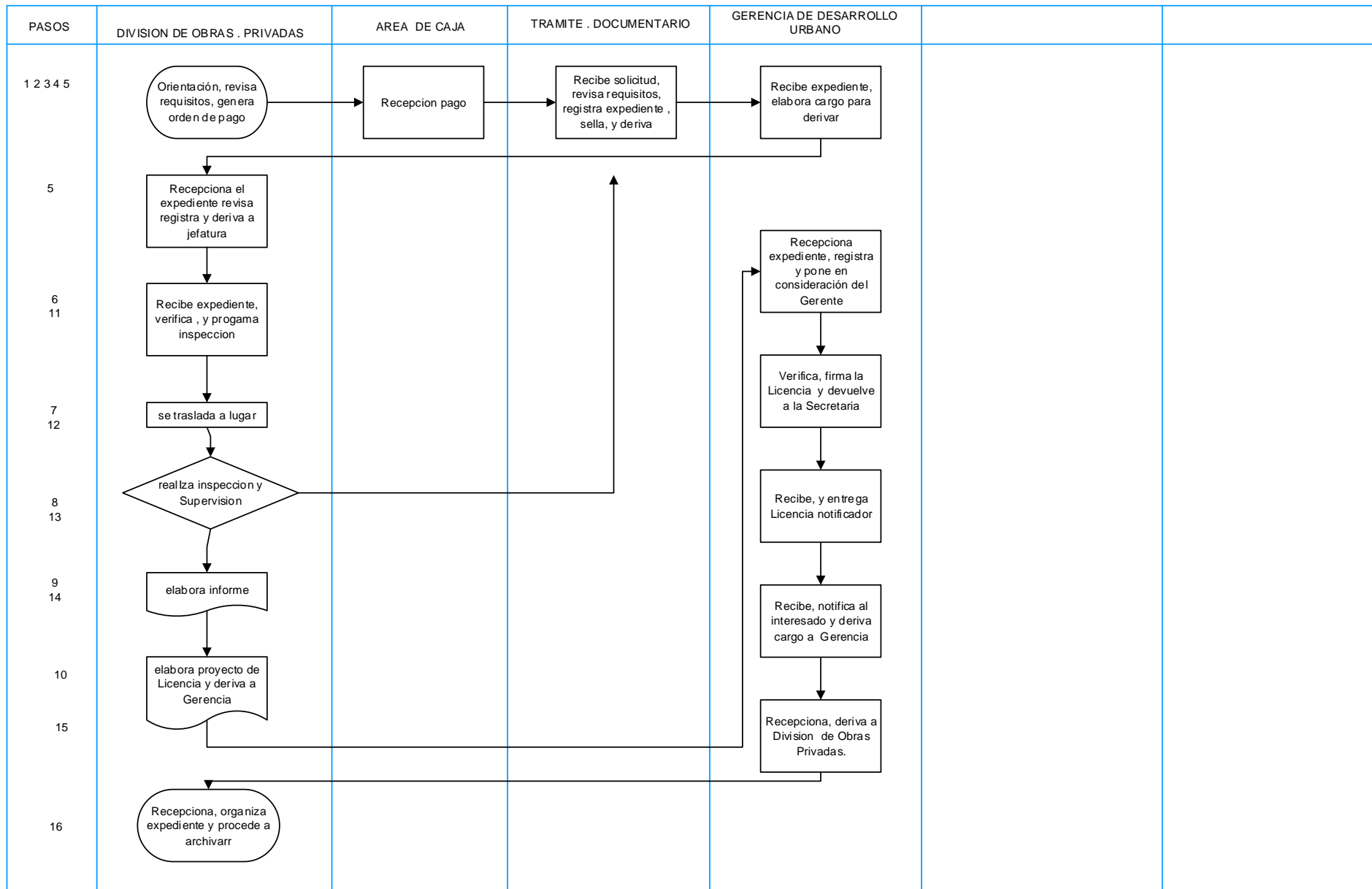

GDU 52 .- LICENCIA DE HABILITACION URBANA PARA MODALIDAD "C" CON EVALUACION PREVIA DEL PROYECTO POR REVISORES URBANOS

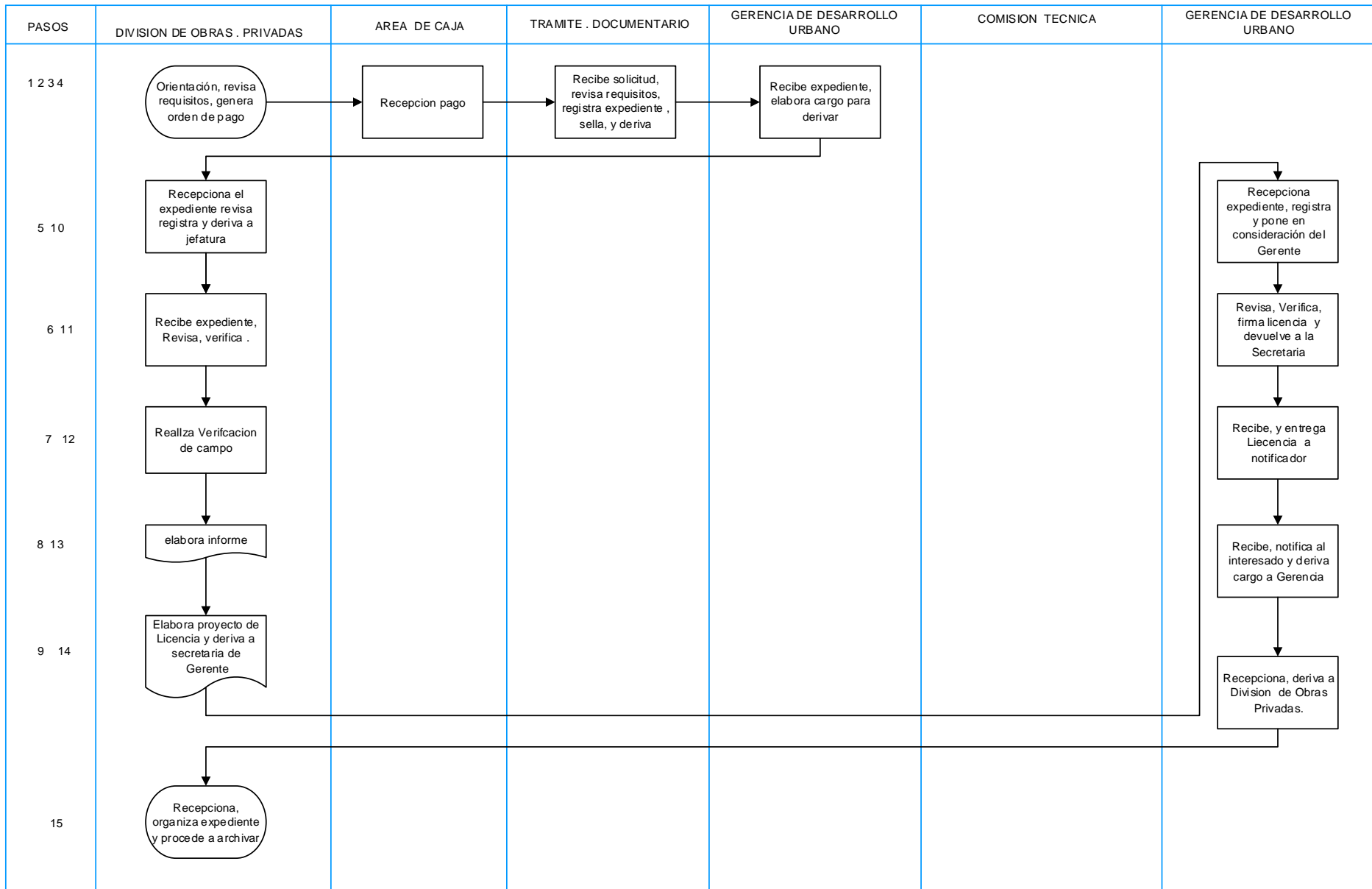

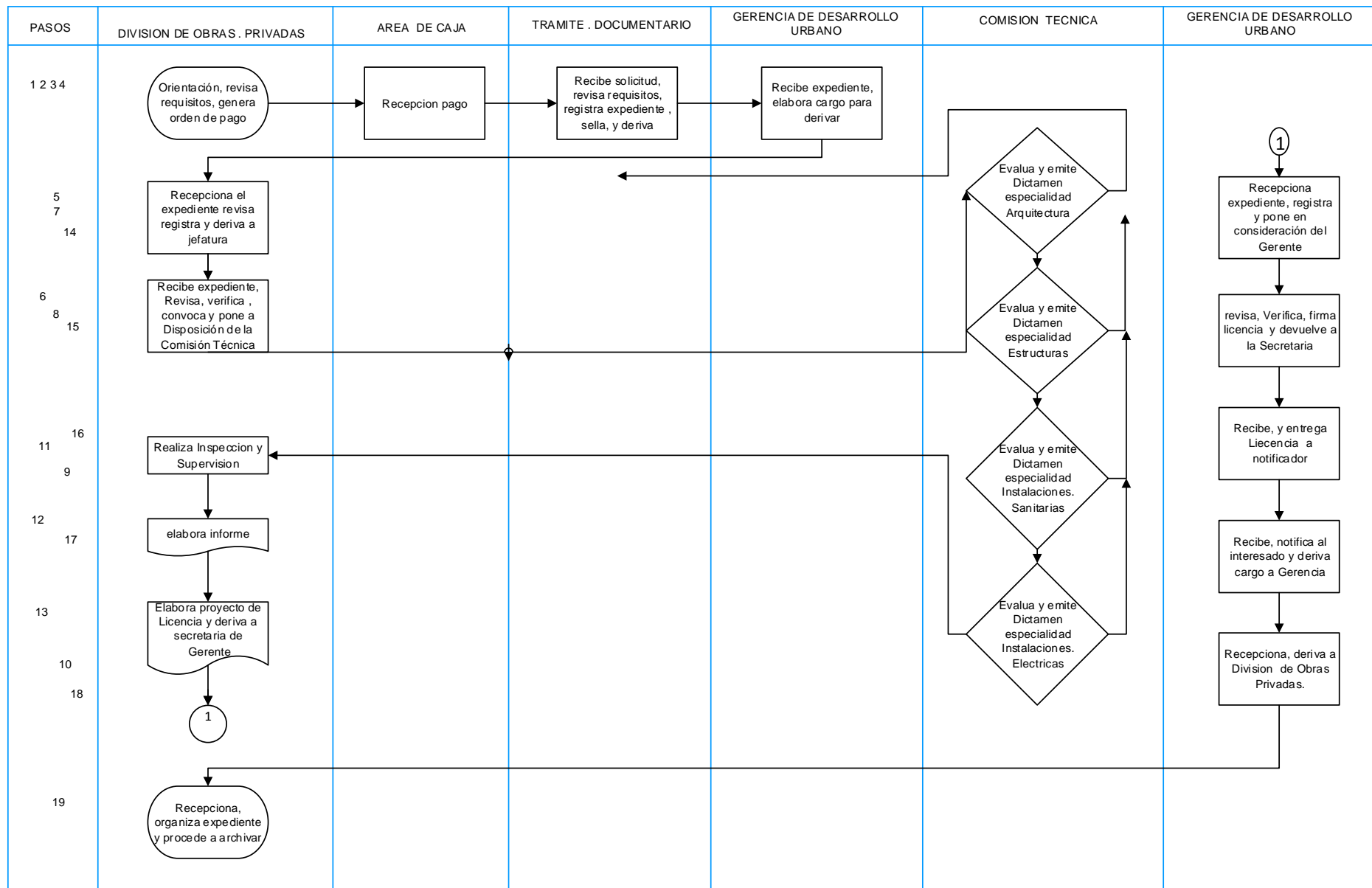

54.-LICENCIA DE HABILITACIÓN URBANA MODALIDAD D (Aprobación con evaluación previa del proyecto por la Comisión Técnica)

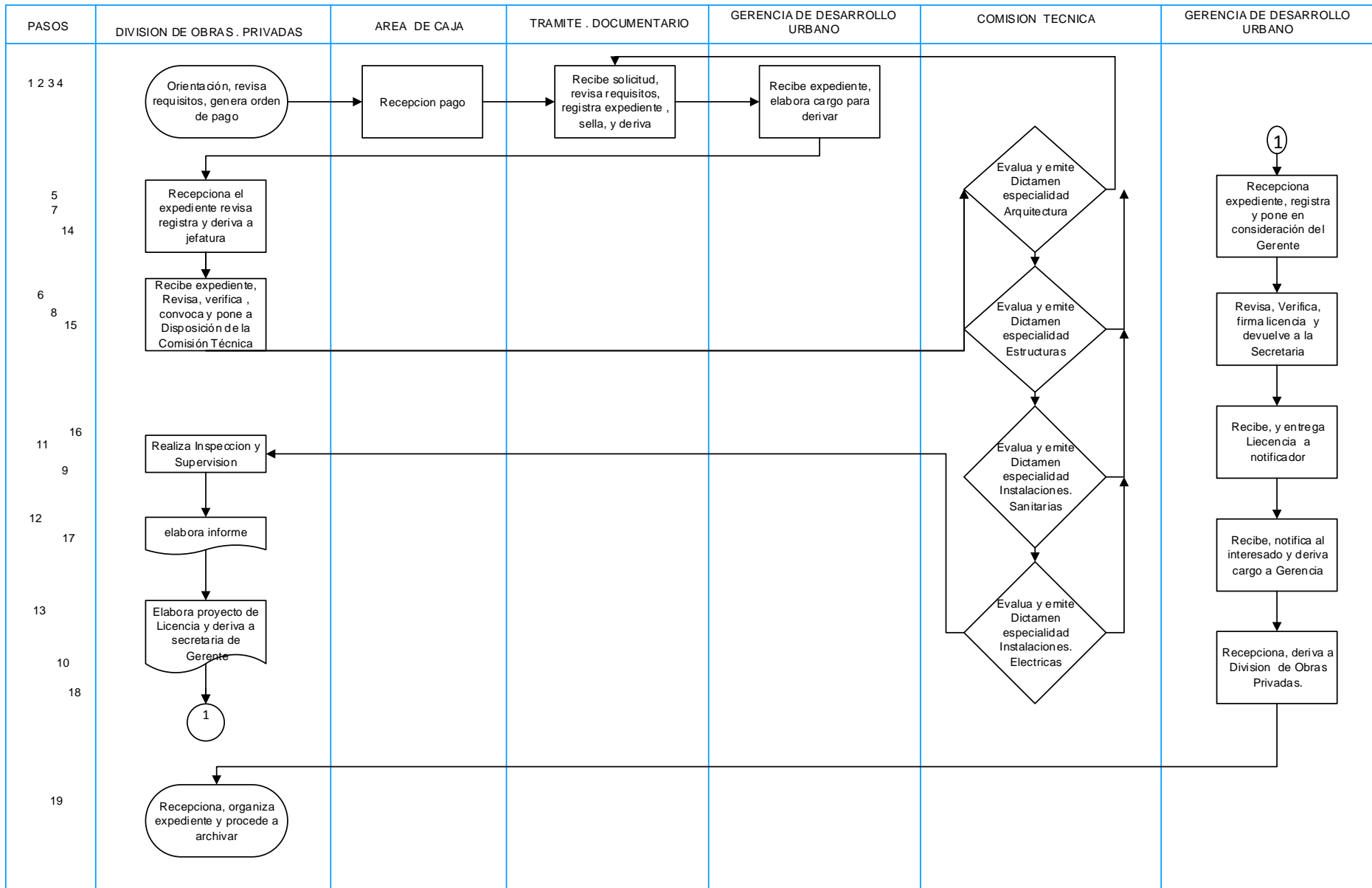

55.-MODIFICACIÓN DE PROYECTOS DE HABILITACIÓN URBANA - MODALIDAD B

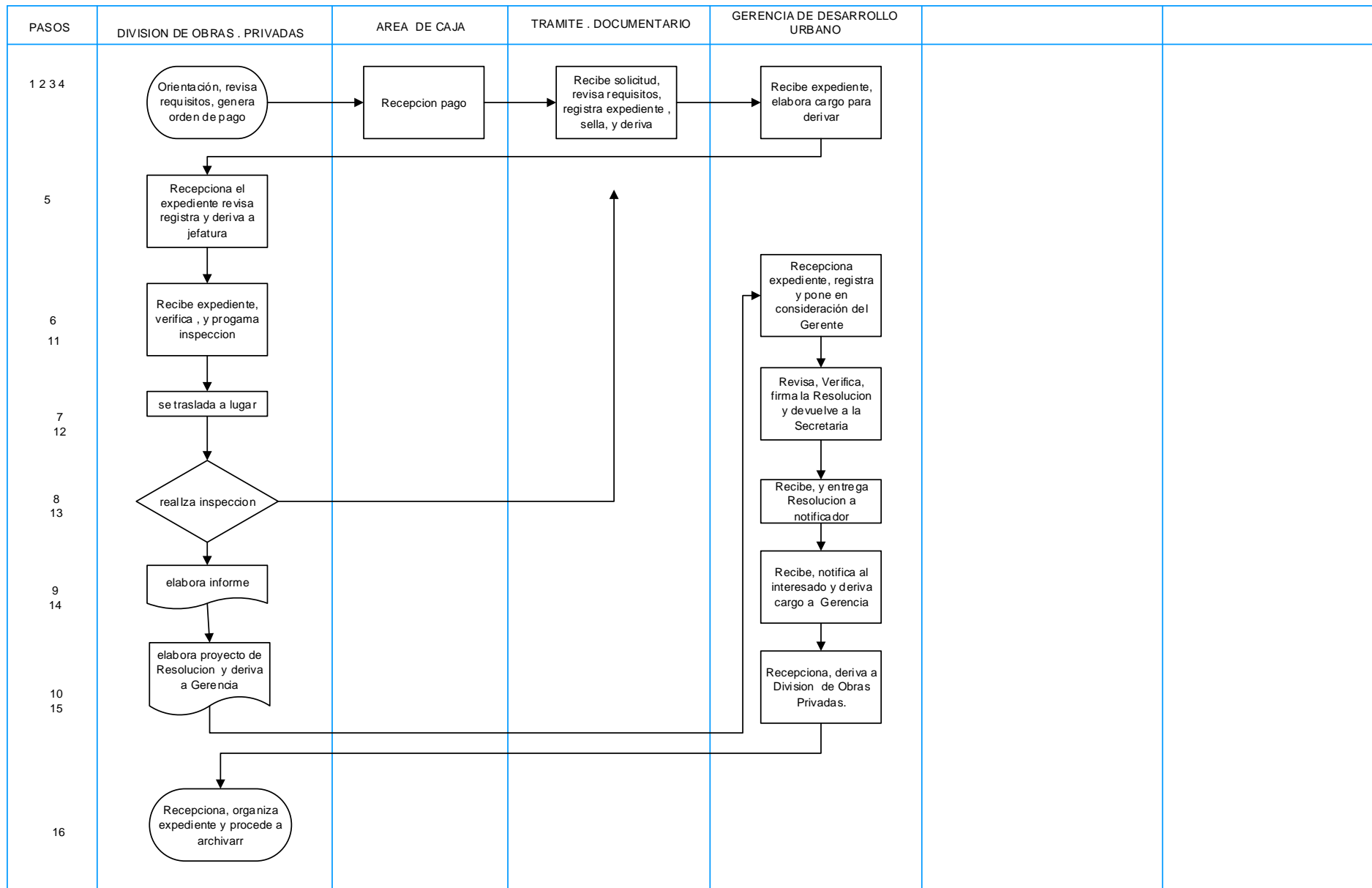

56.-MODIFICACIÓN DE PROYECTOS DE HABILITACIÓN URBANA - MODALIDAD C CON REVISORES URBANOS

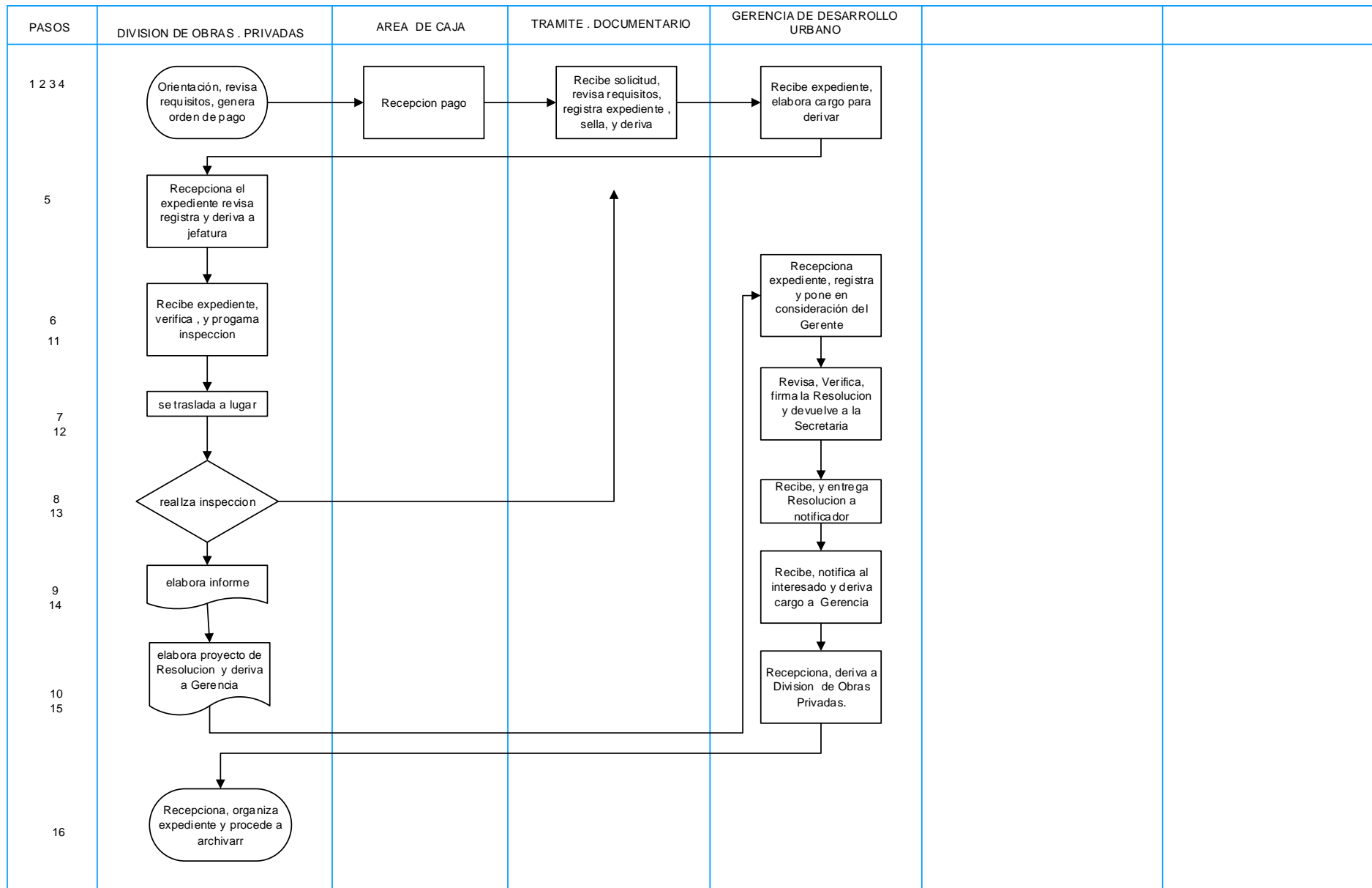

57.-MODIFICACIÓN DE PROYECTOS DE HABILITACIÓN URBANA - MODALIDADES C y D CON COMISIÓN TÉCNICA

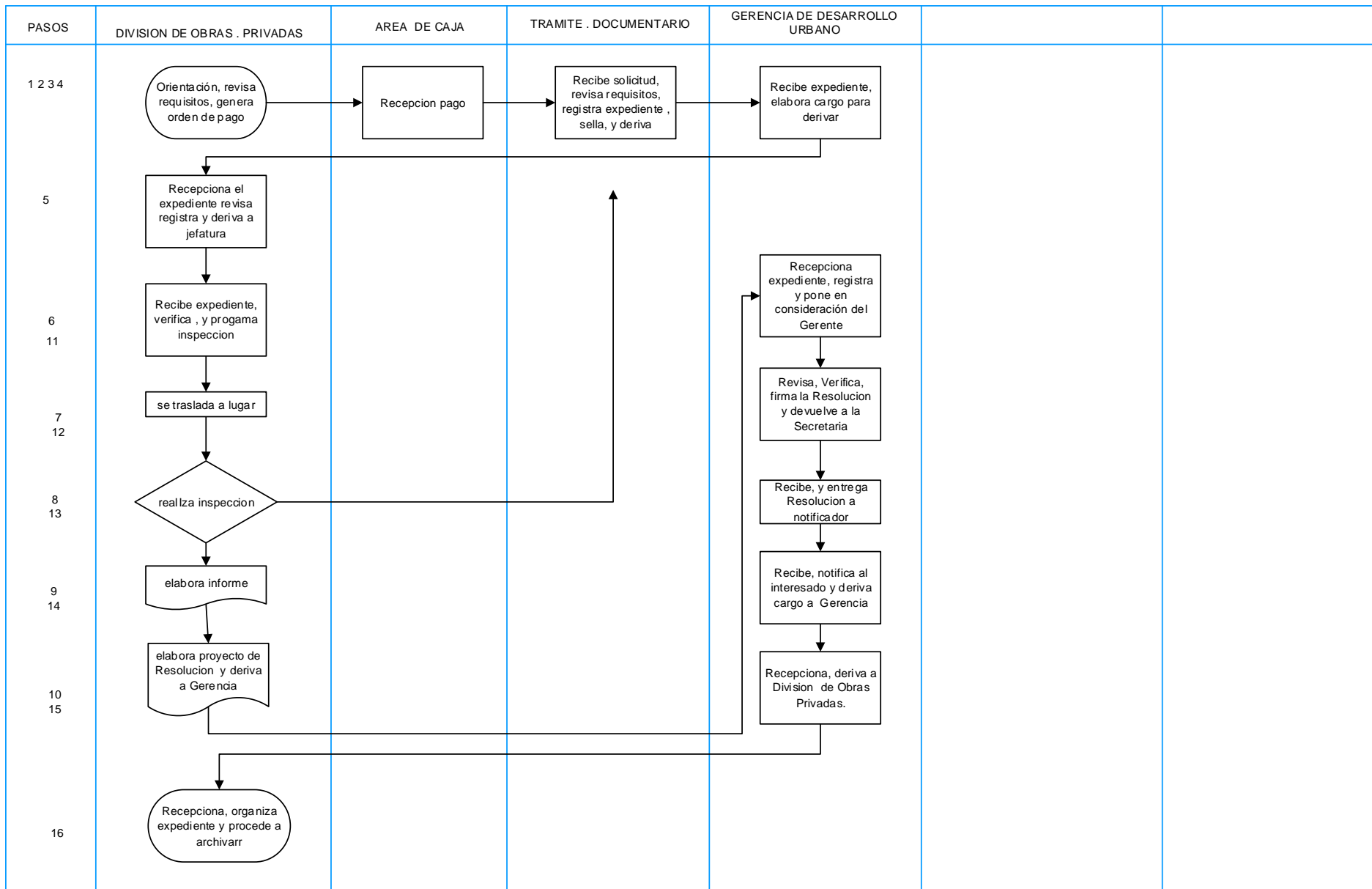

58.-RECEPCIÓN DE OBRAS DE HABILITACIÓN URBANA - SIN VARIACIONES

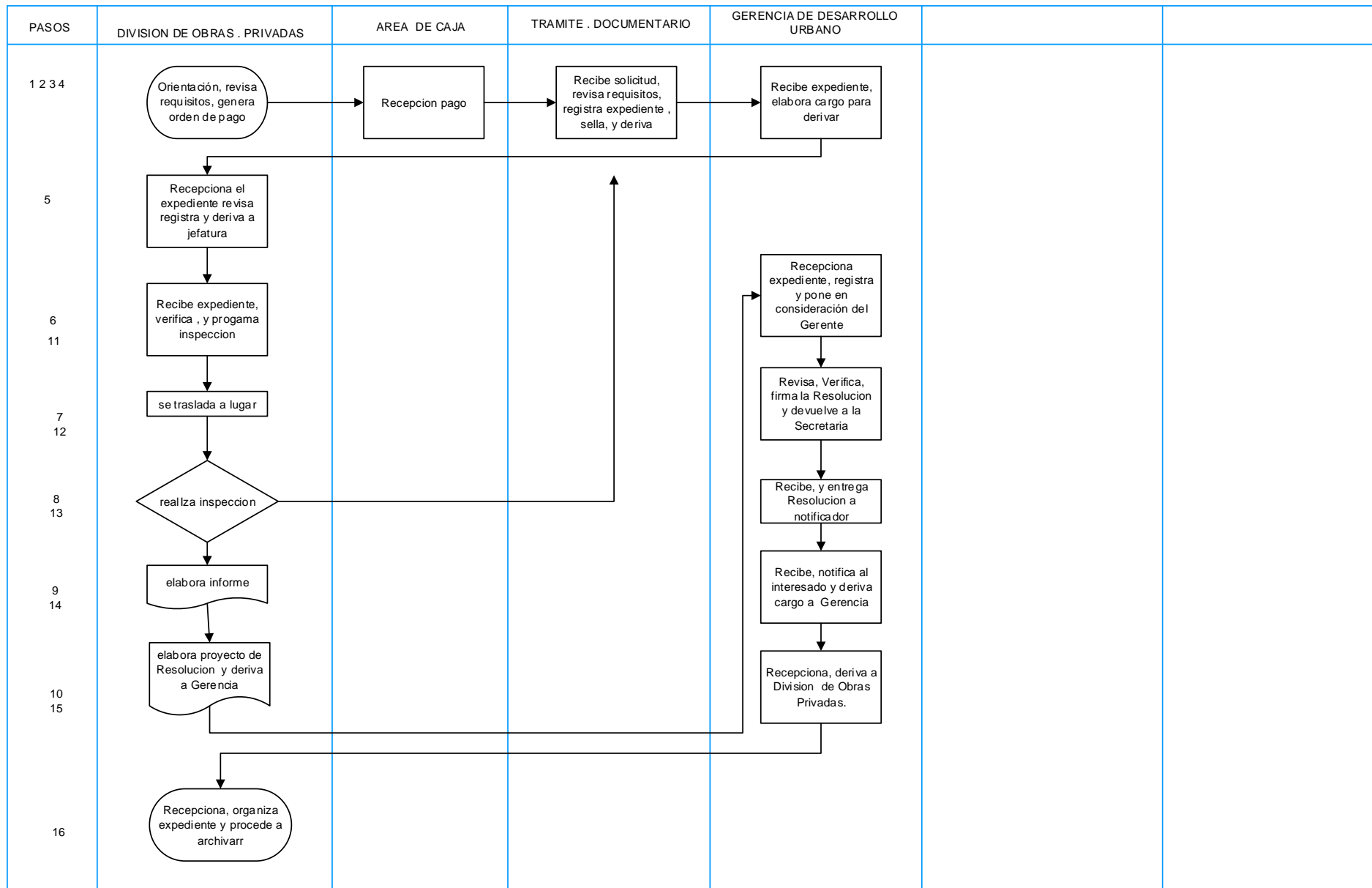

59.-RECEPCIÓN DE OBRAS DE HABILITACIÓN URBANA - CON VARIACIONES QUE NO SE CONSIDEREN SUSTANCIALES

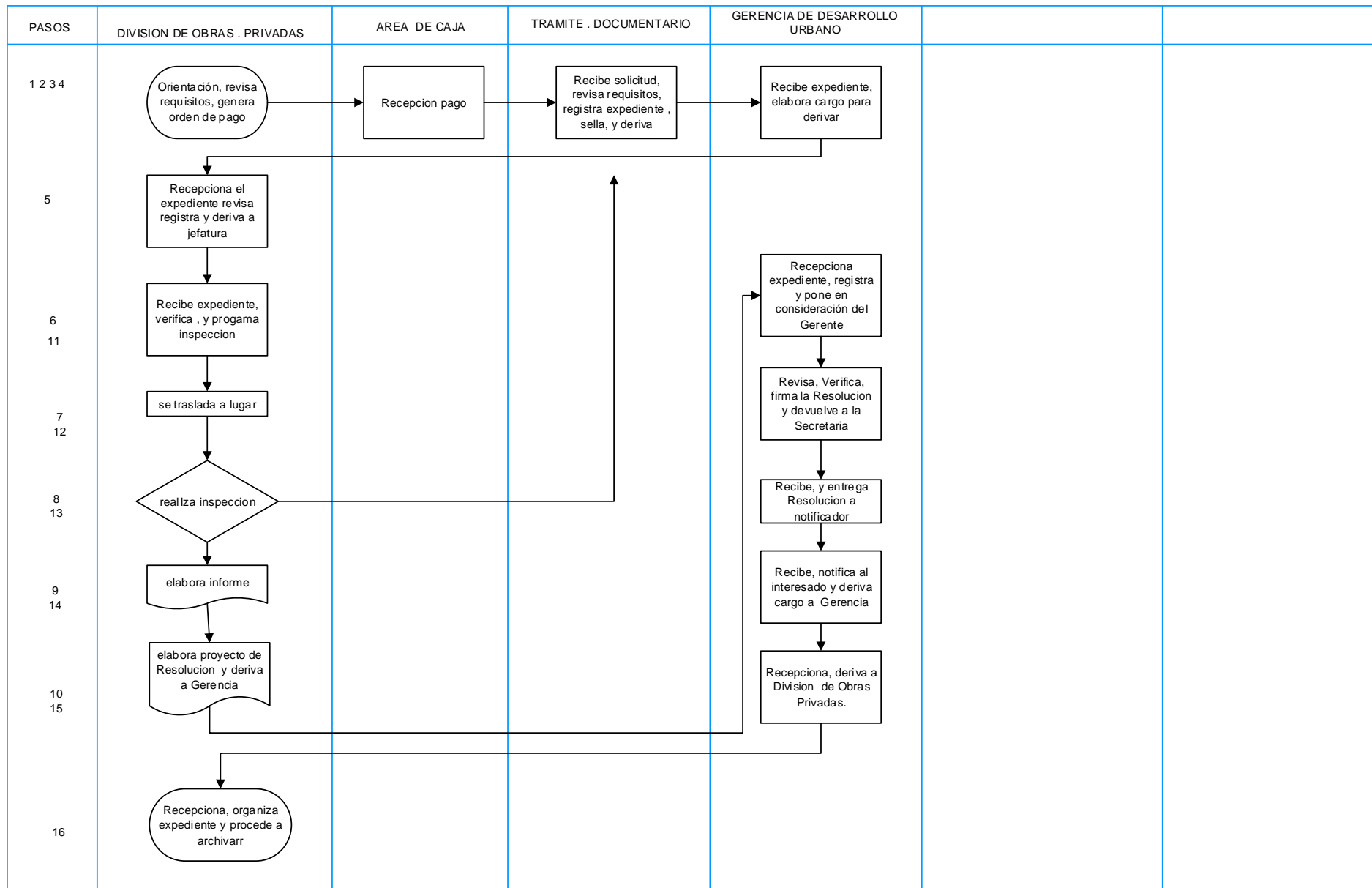

GDU 60.-INDEPENDIZACIÓN O PARCELACION DE TERRENO.

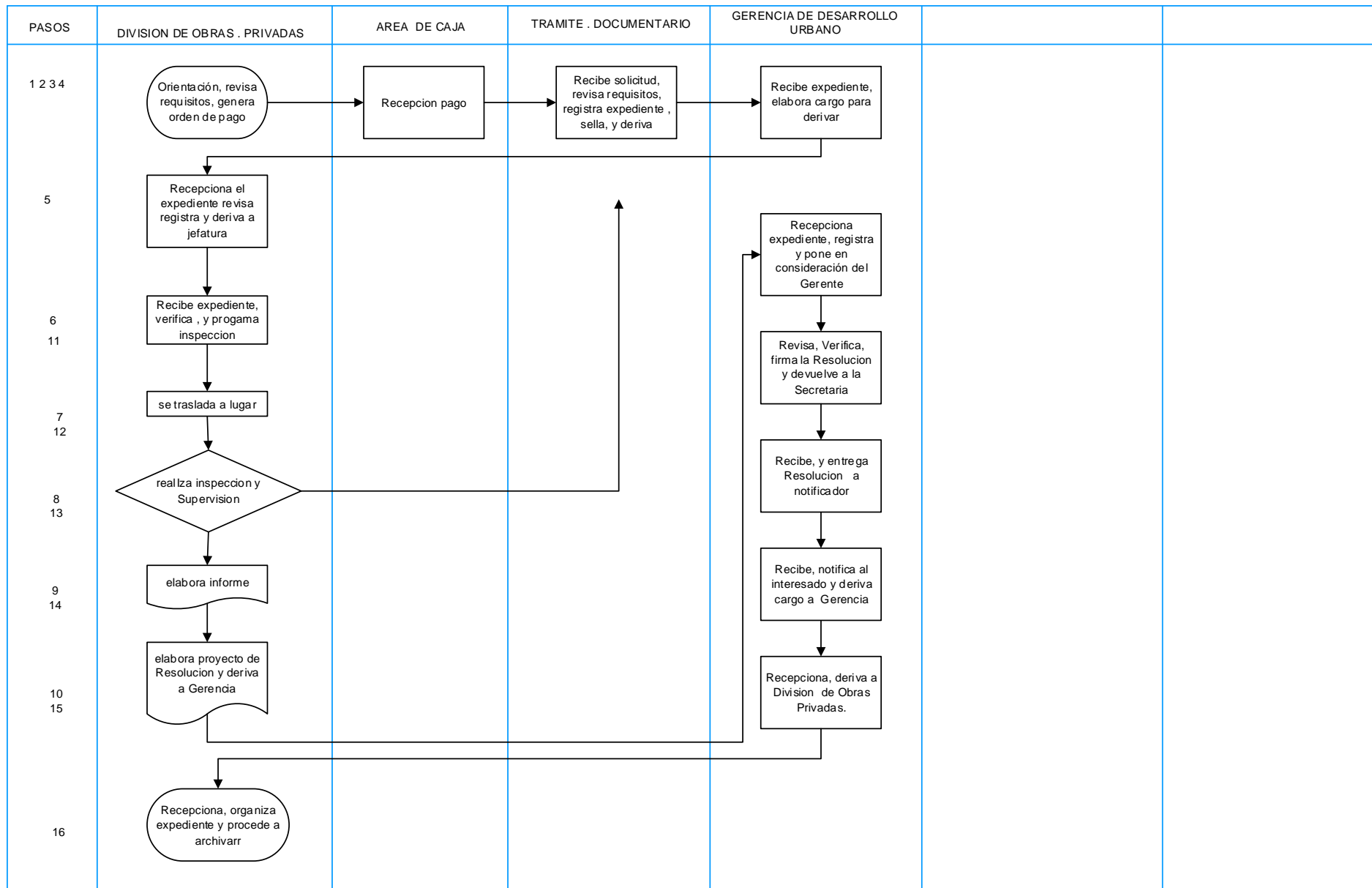

61.-SUBDIVISIÓN DE LOTE URBANO

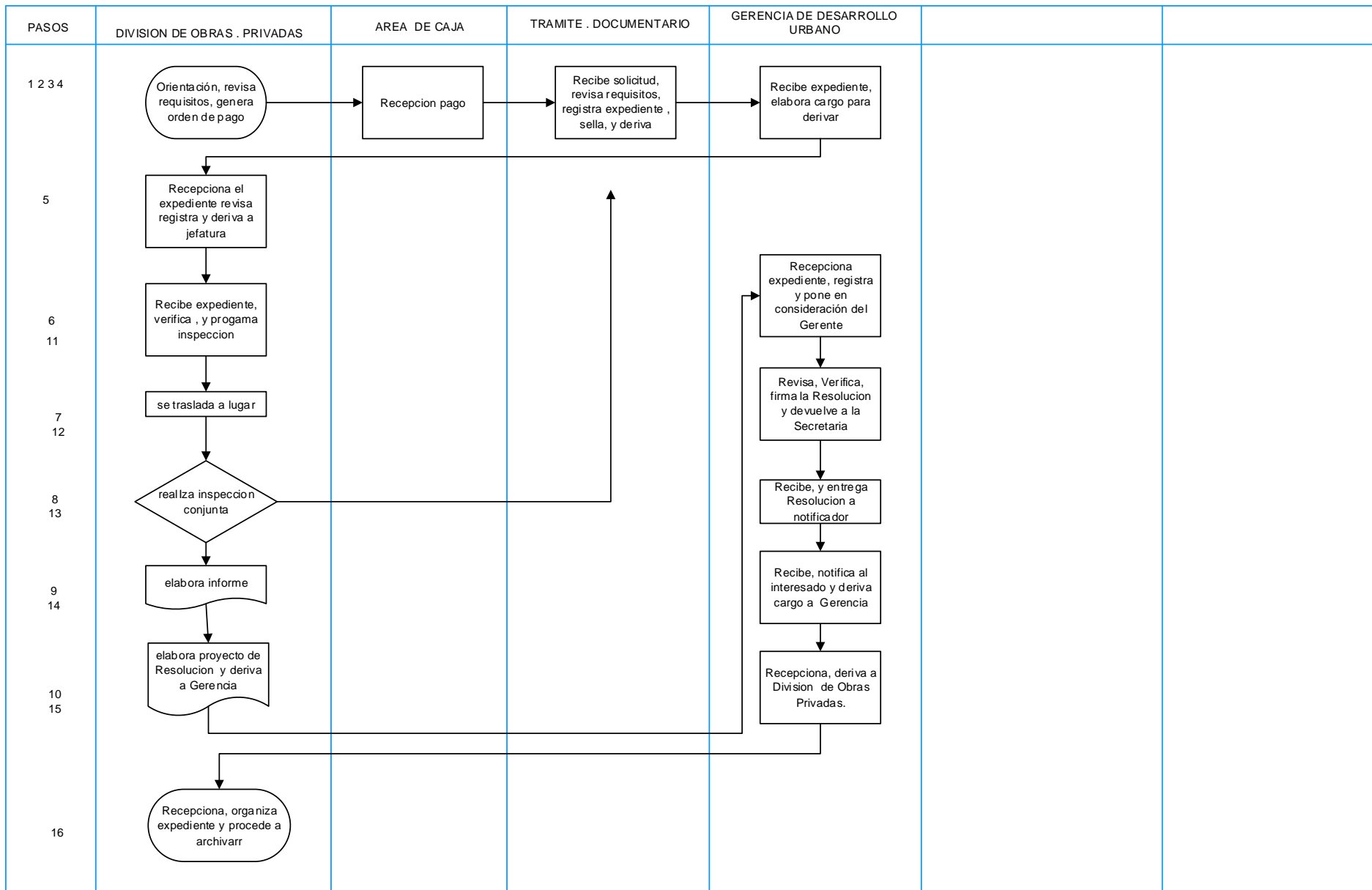

62.-REGULARIZACIÓN DE HABILITACIONES URBANAS EJECUTADAS

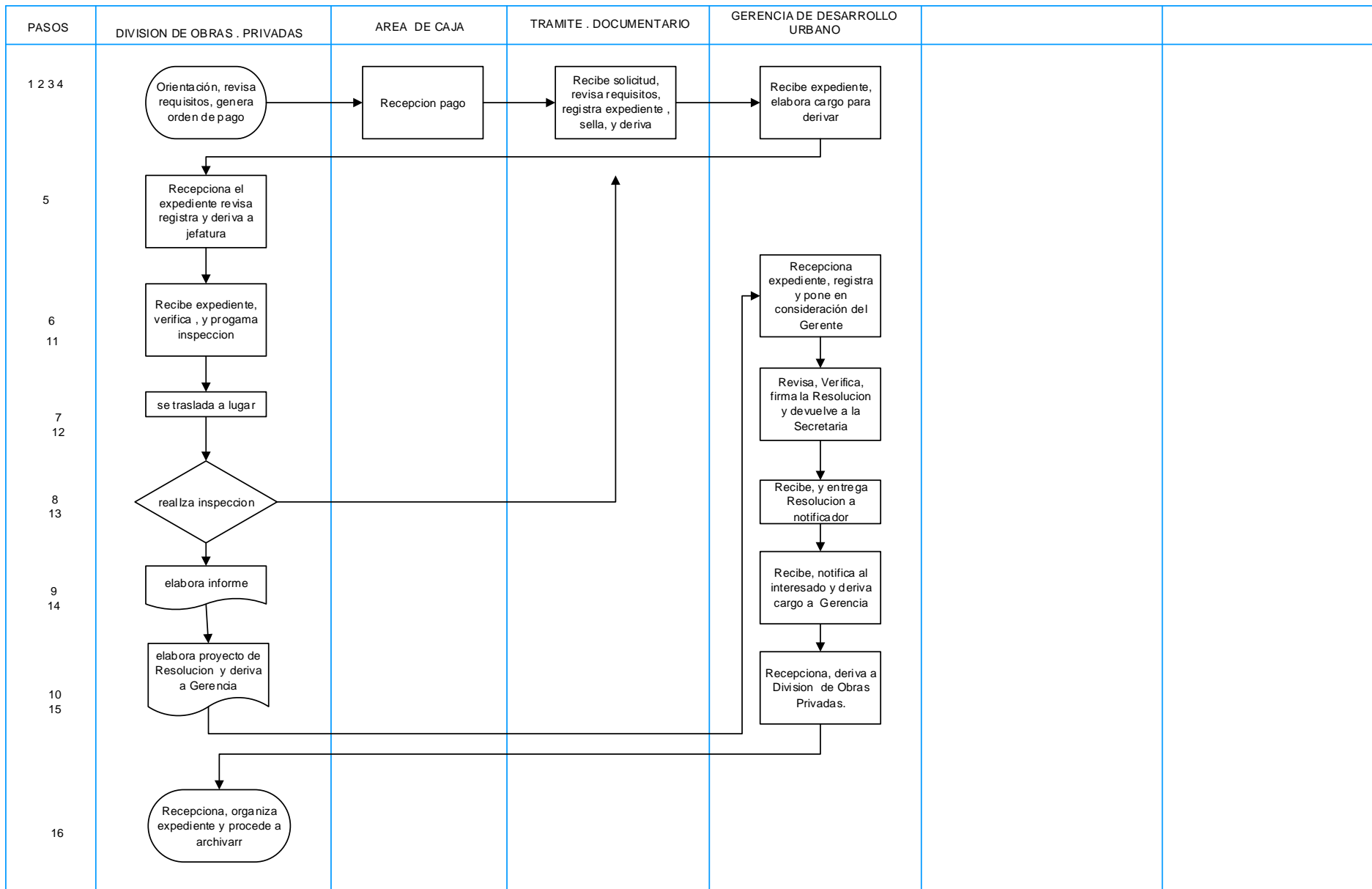

63.-INSTALACIÓN DE CONEXIONES DOMICILIARIAS DE SERVICIOS PÚBLICOS DE AGUA POTABLE Y DESAGUE.

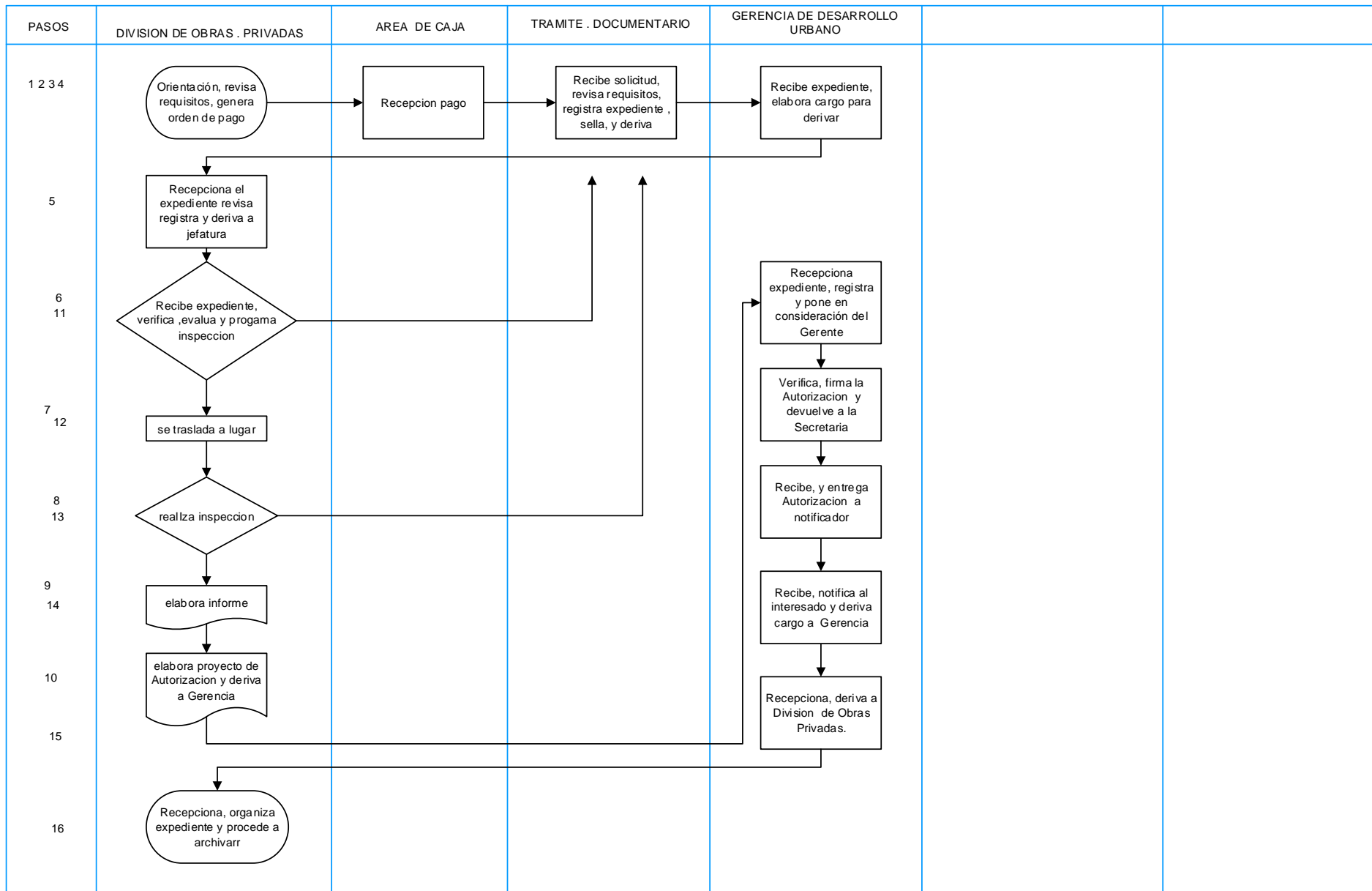

64.-AUTORIZACIÓN PARA LA EXTRACCIÓN DE MATERIALES NO MÉTALICOS

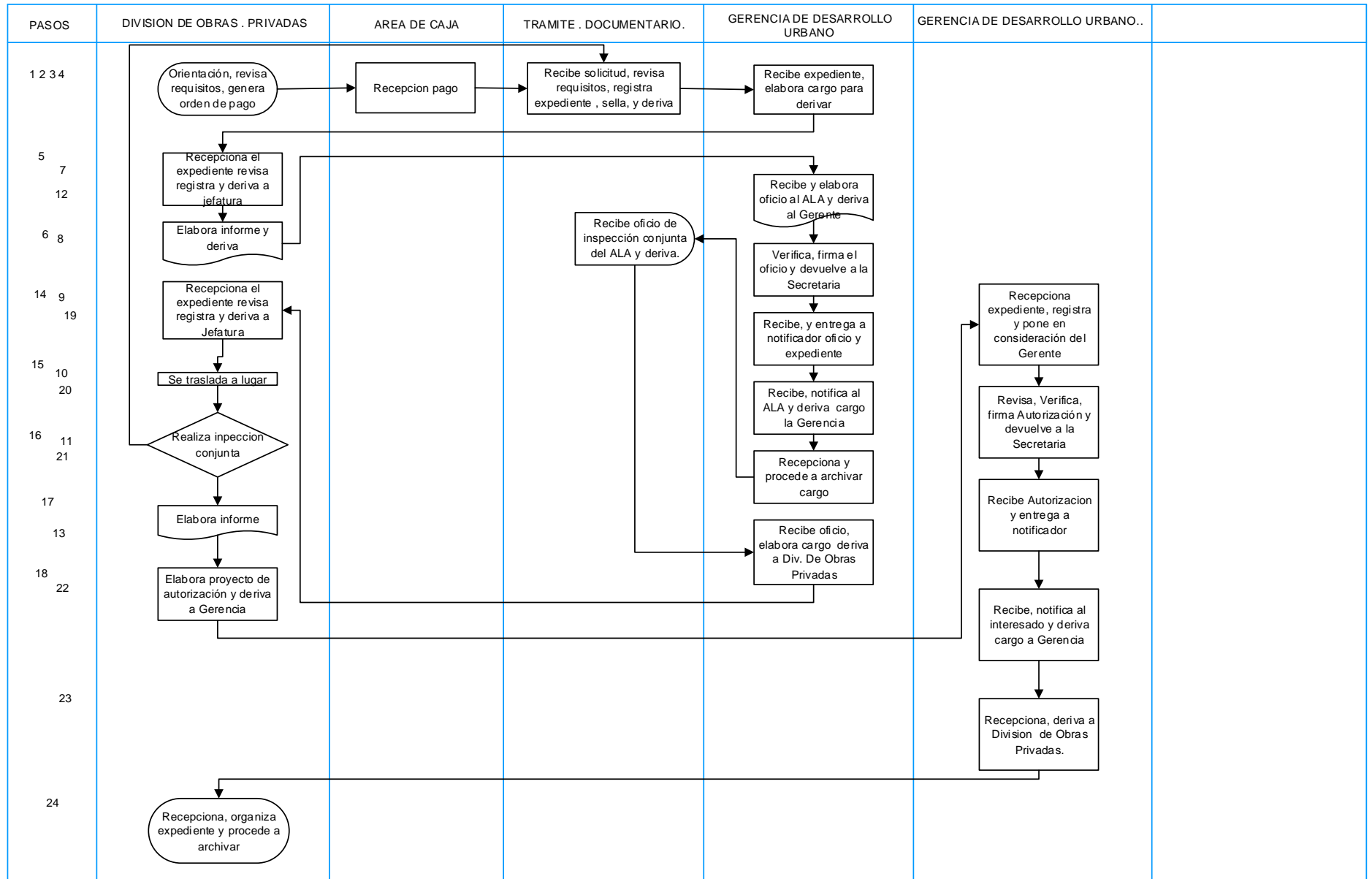

65.-CERTIFICADO DE CATASTRO O NEGATIVO DE CATASTRO, COLINDANCIA O JURISDICCION

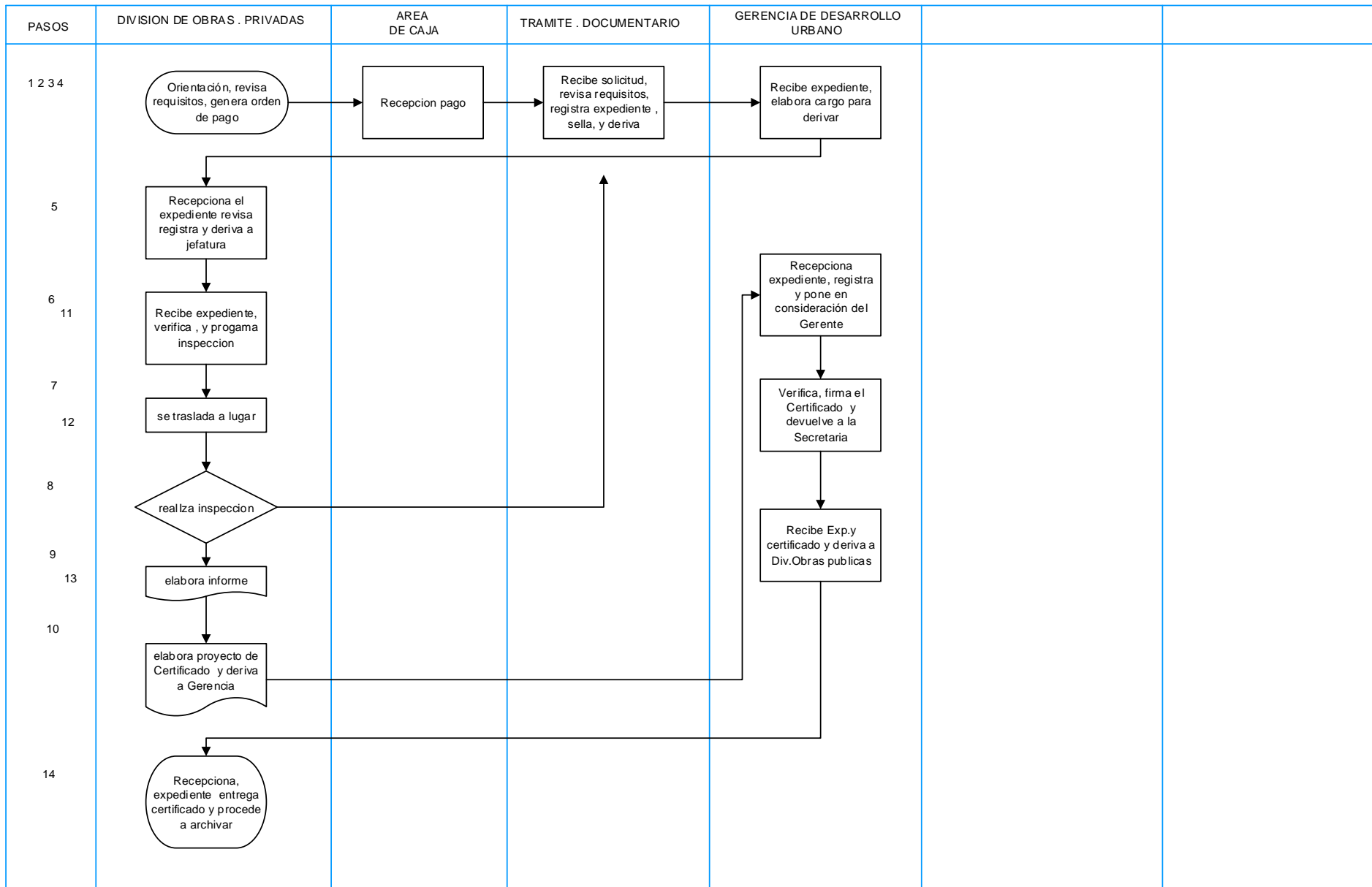

66.-CERTIFICADO DE ZONIFICACIÓN Y COMPATIBILIDAD DE USO, O ALINEAMIENTO, O RETIRO MUNICIPAL

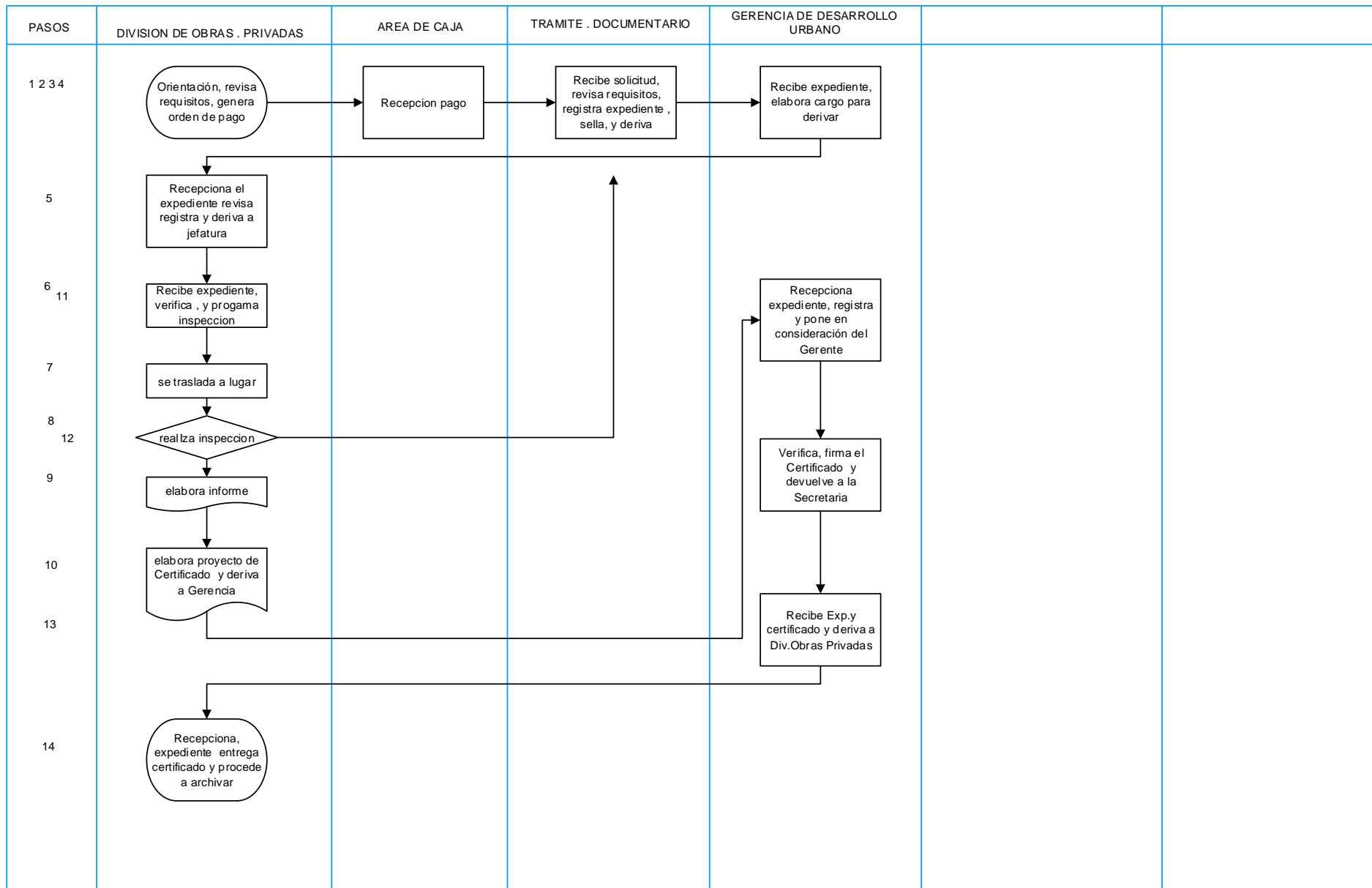

67.-CONSTANCIA DE POSESIÓN O ESTADO DE PREDIO, O NUMERACIÓN

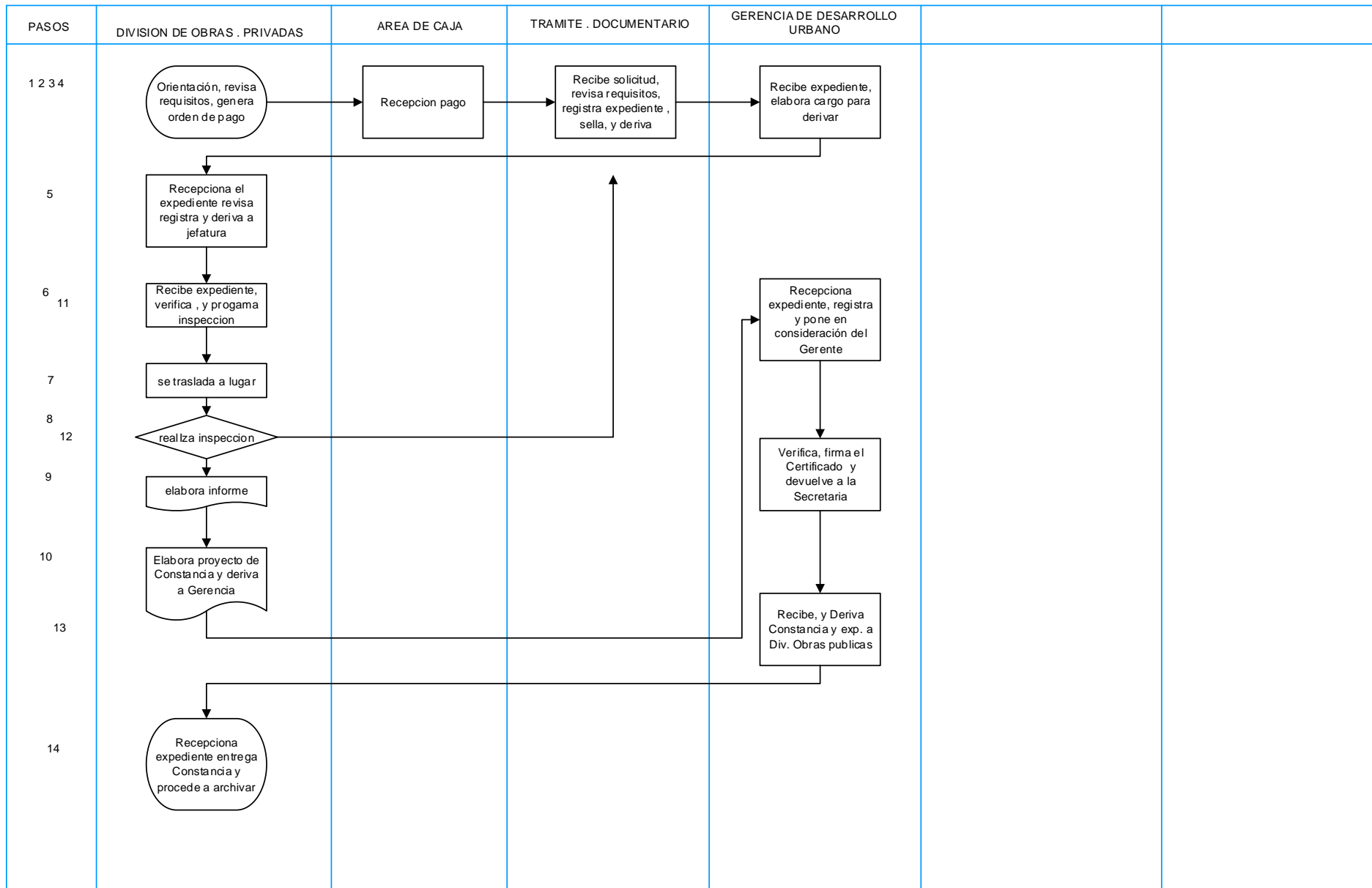

68.-CERTIFICADO DE PARAMETROS URBANISTICOS Y EDIFICATORIOS

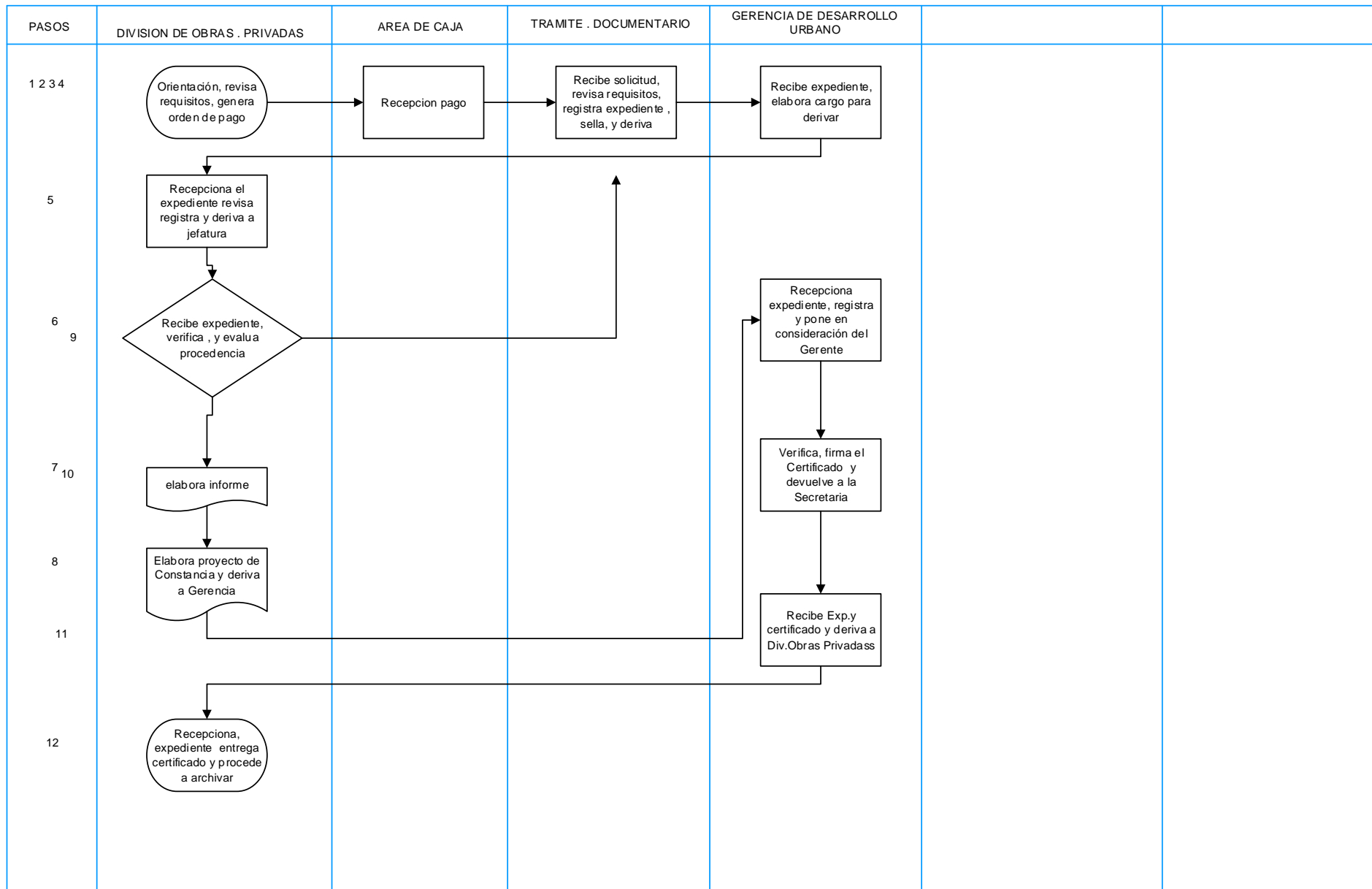

69.-AUTORIZACION PARA CONSTRUIR O MODIFICAR BUZONES, CAMARAS O SIMILARES DE EMPRESAS DE SERVICIOS DE TELEFONÍA, TELECABLE Y OTRAS

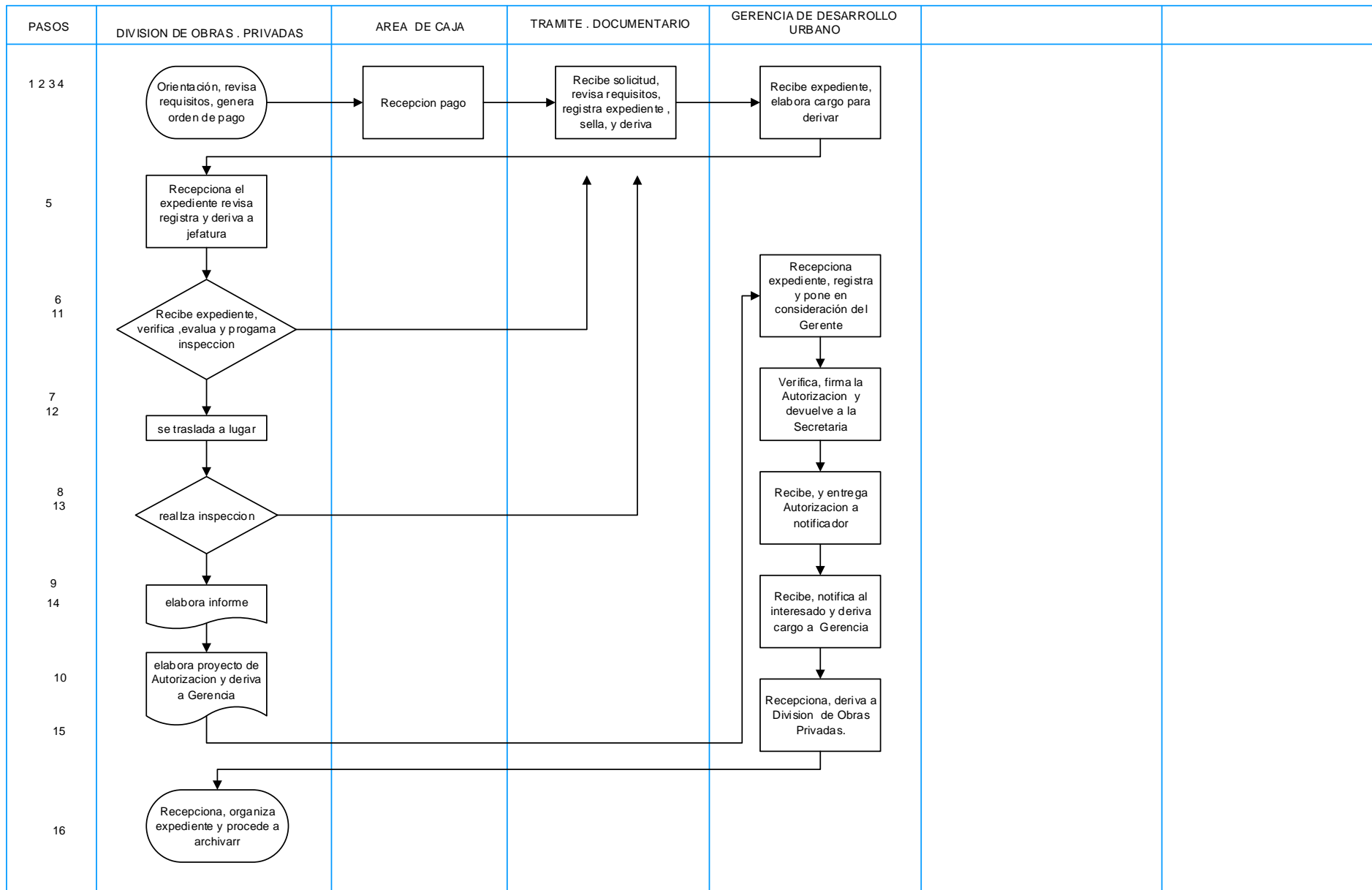

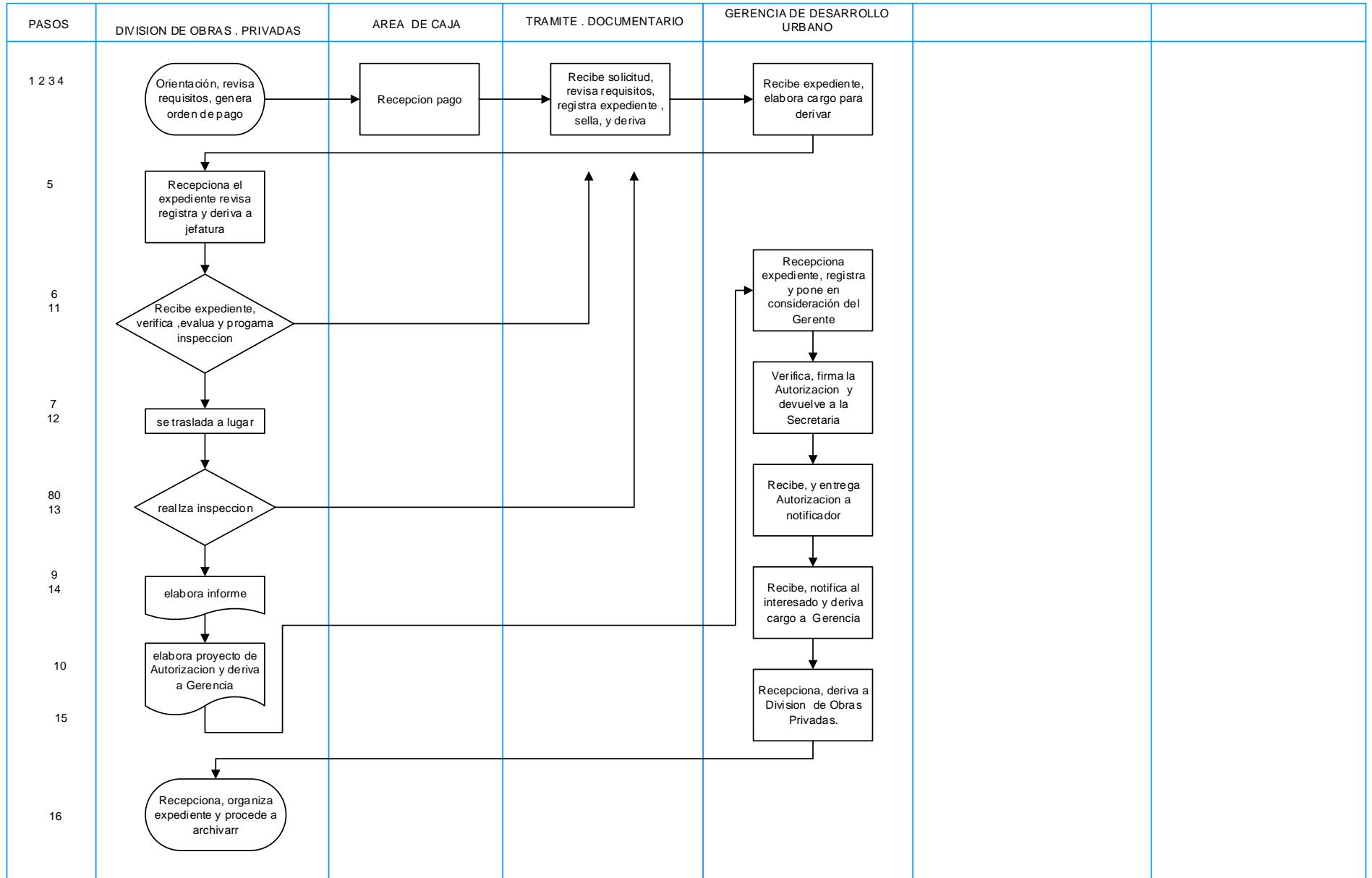

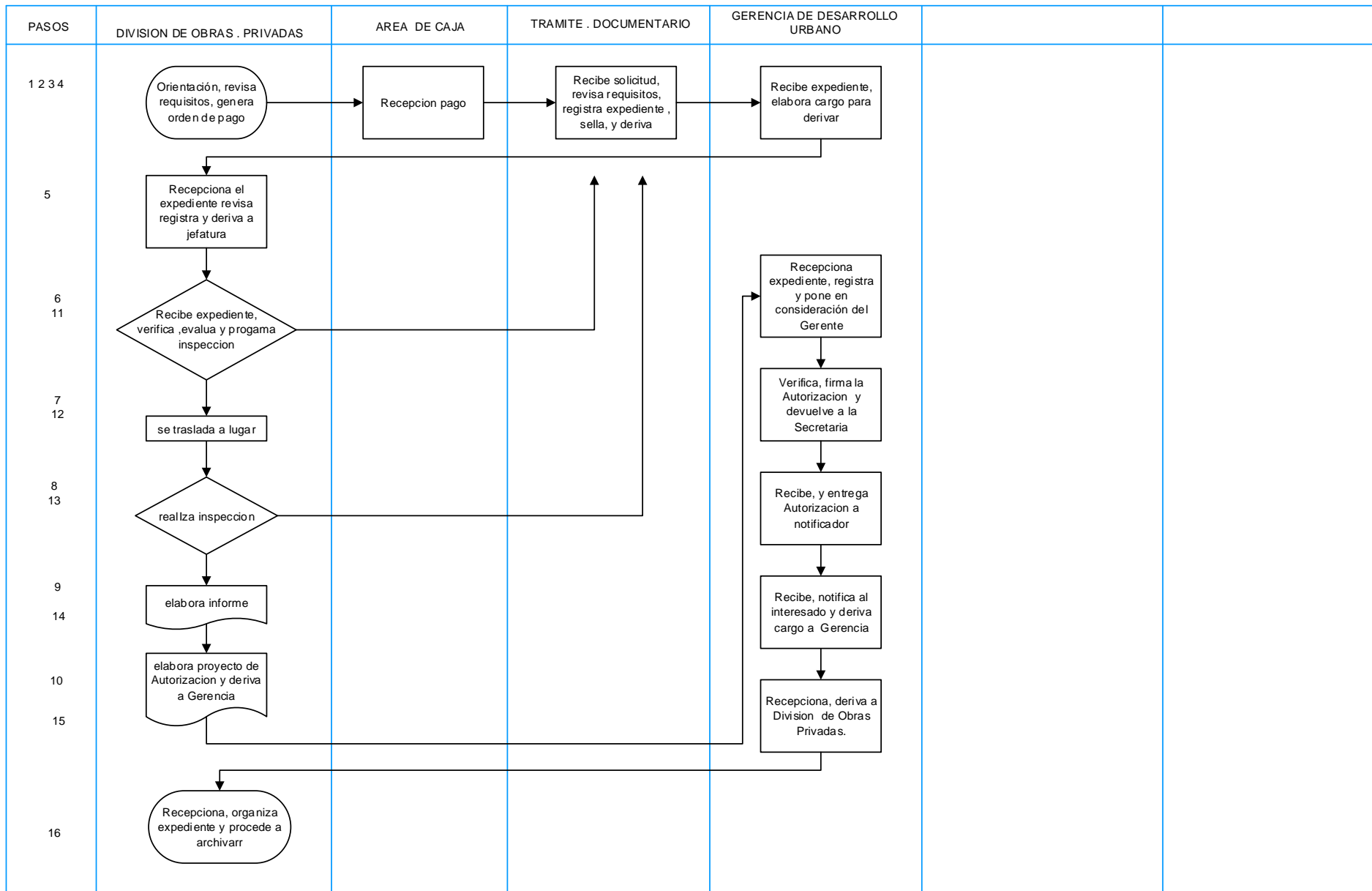

GDU 72 .-AUTORIZACION PARA LA INSTALACION DE ANTENAS AEREAS, RADIOTRANSMISORES, PARABOLICAS Y SIMILARES

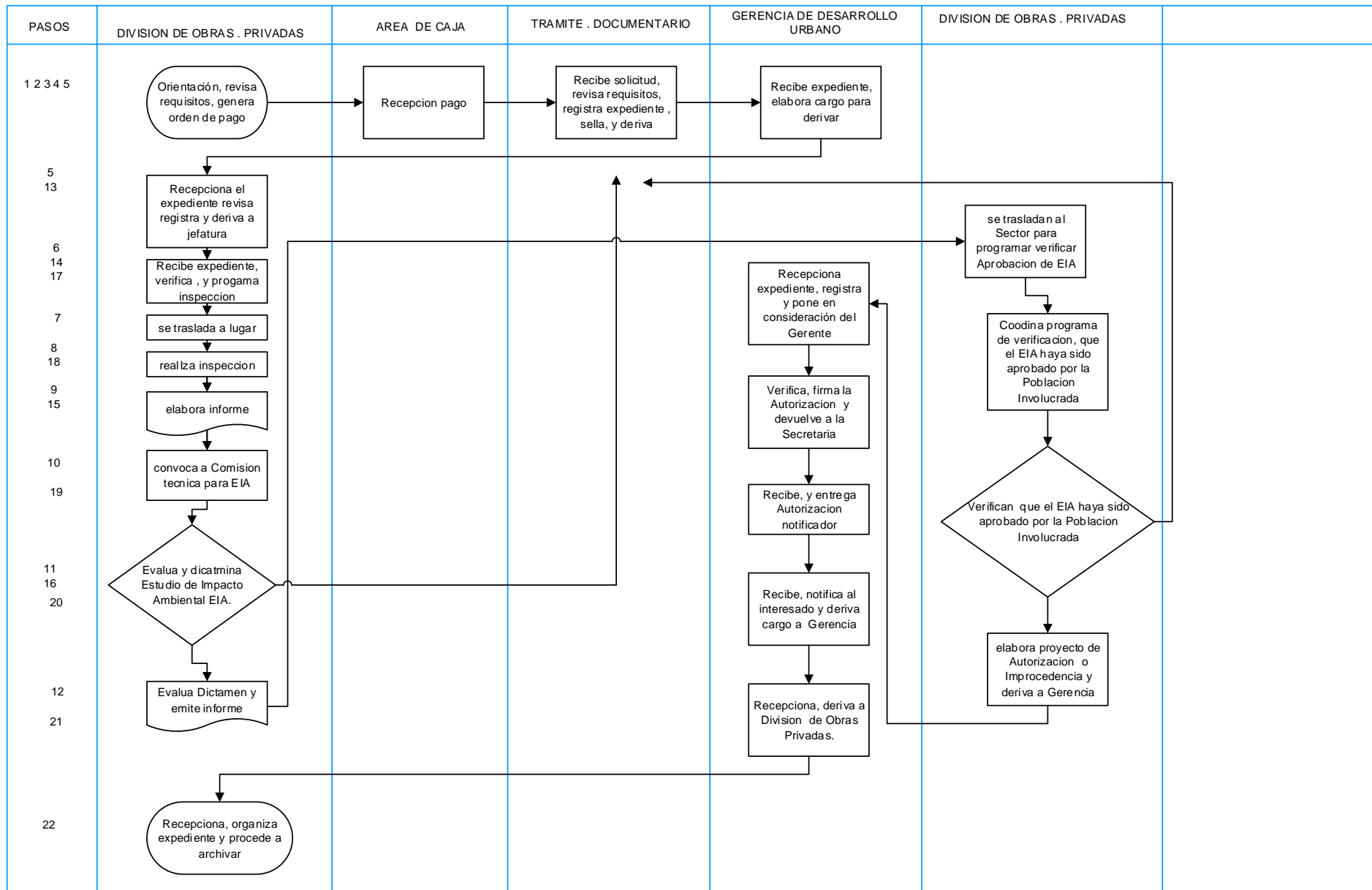

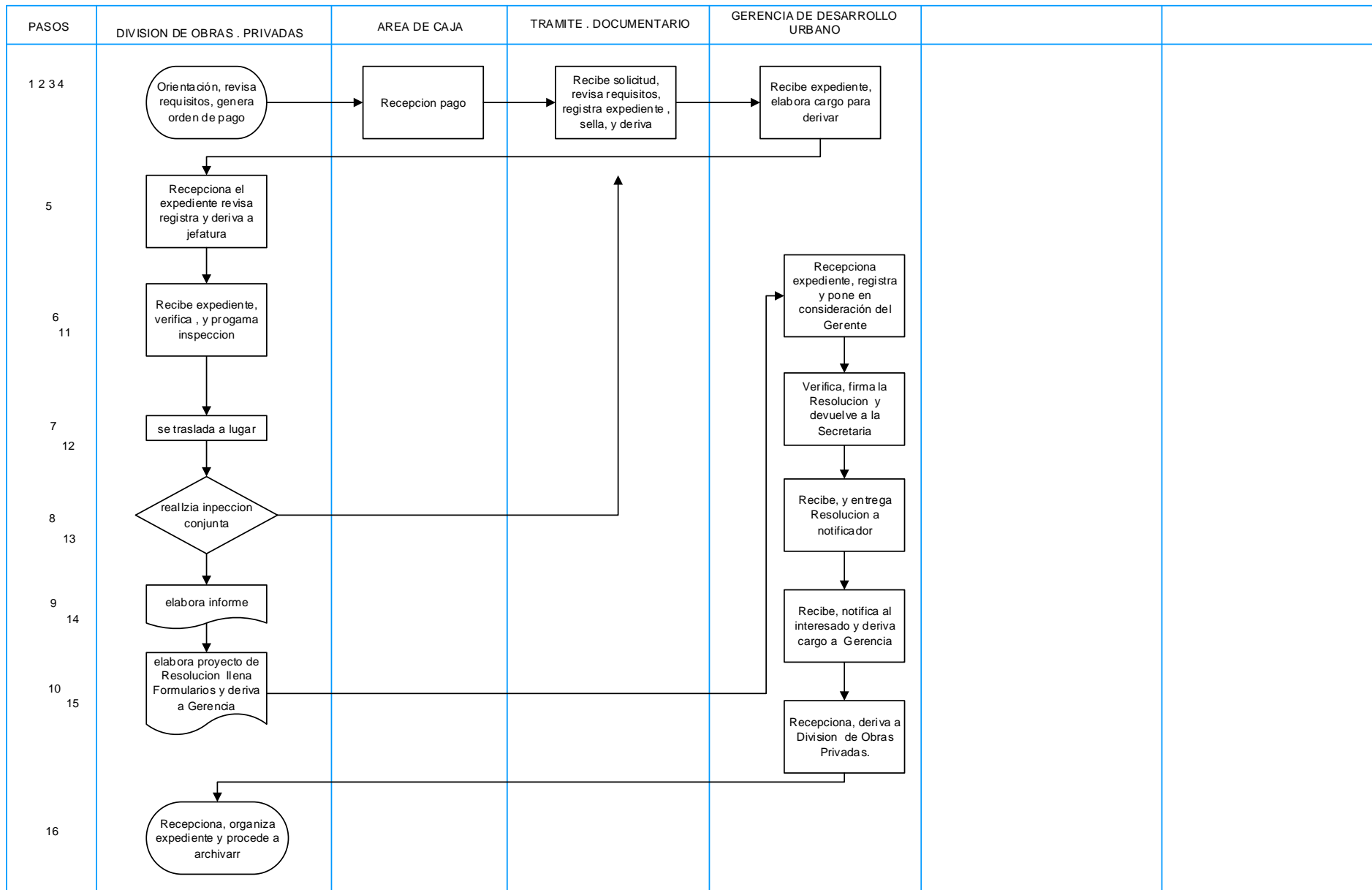

GDU 74 .- CAMBIO DE PROFESIONAL O PROYECTISTA RESPONSABLE DE LA OBRA

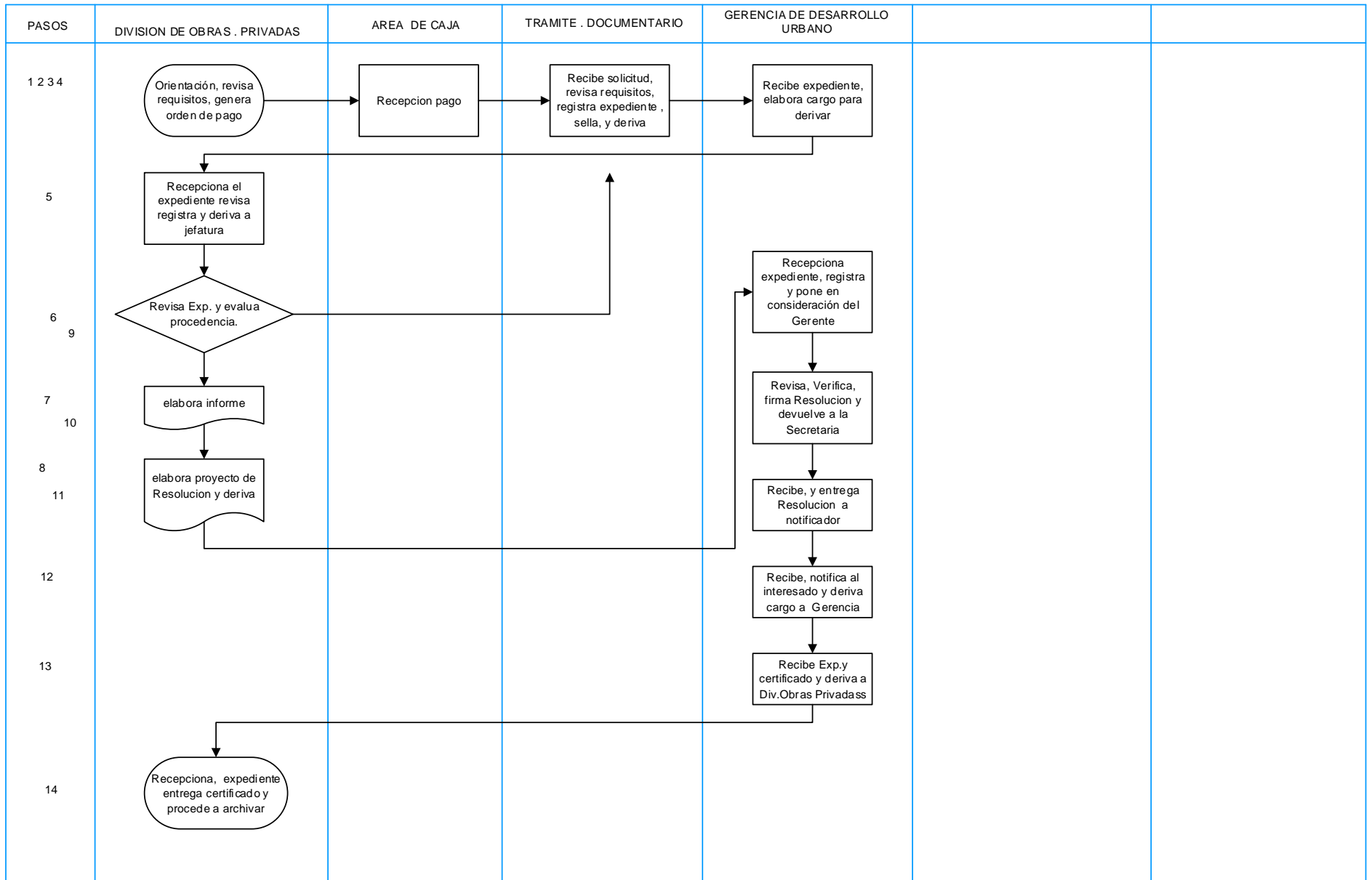

75.-PRE O DECLARATORIA DE EDIFICACION

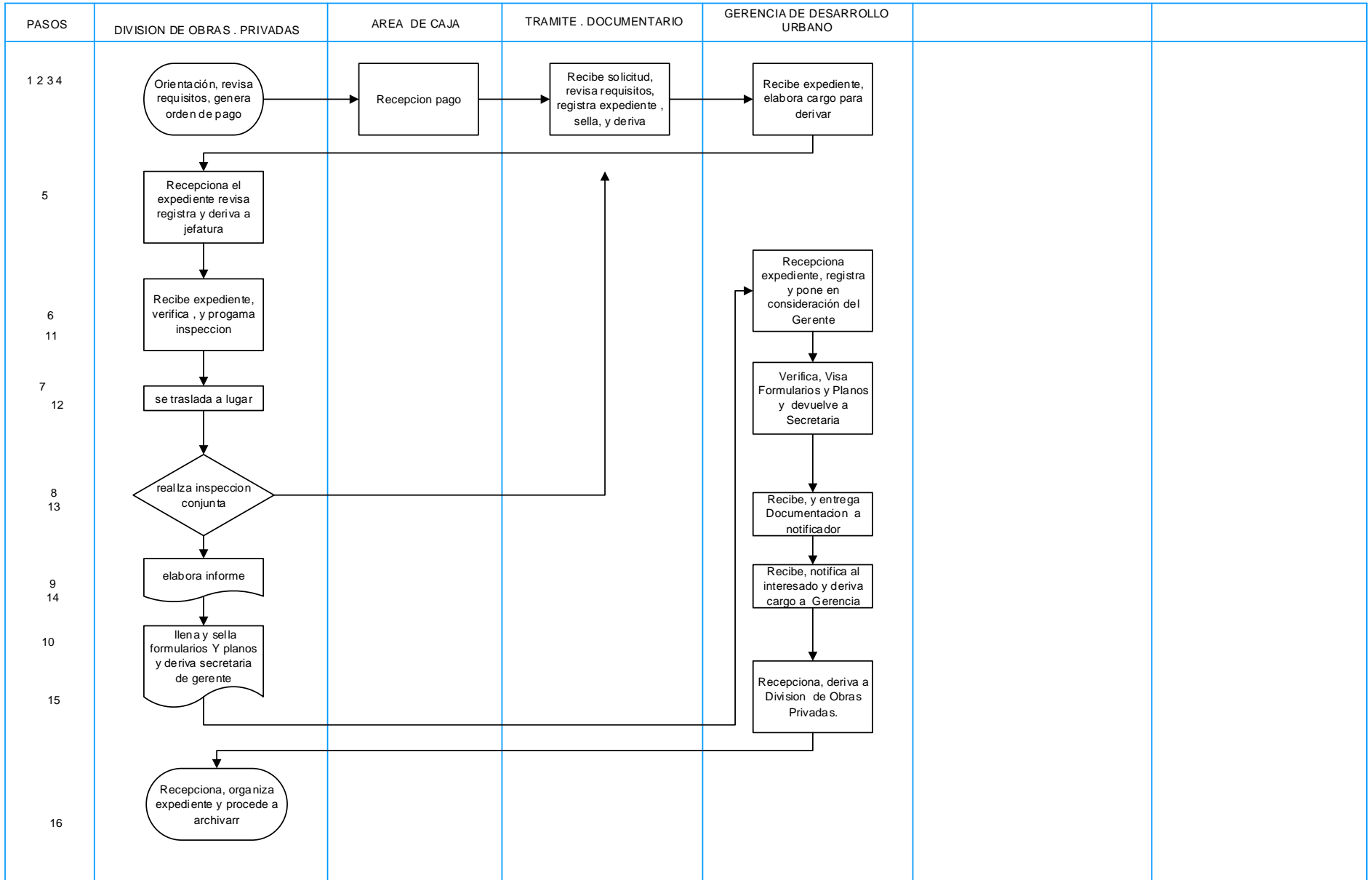

76.-TRAMITE DE DUPLICADOS: LICENCIA DE EDIFICACION, CONFORMIDAD DE OBRA, DECLARATORIA DE FABRICA, CERTIFICADO DE DEFENSA CIVIL Y OTROS

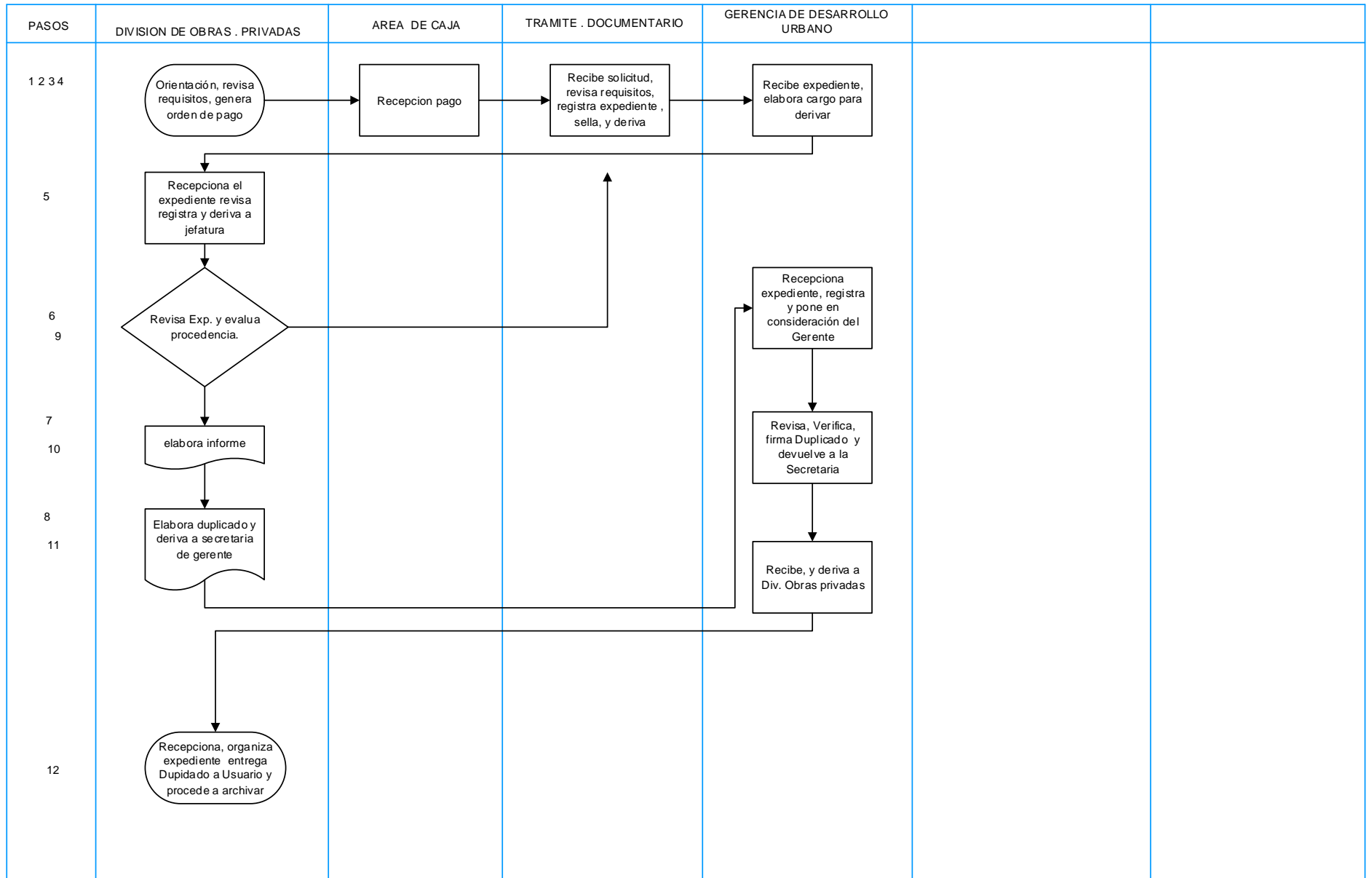

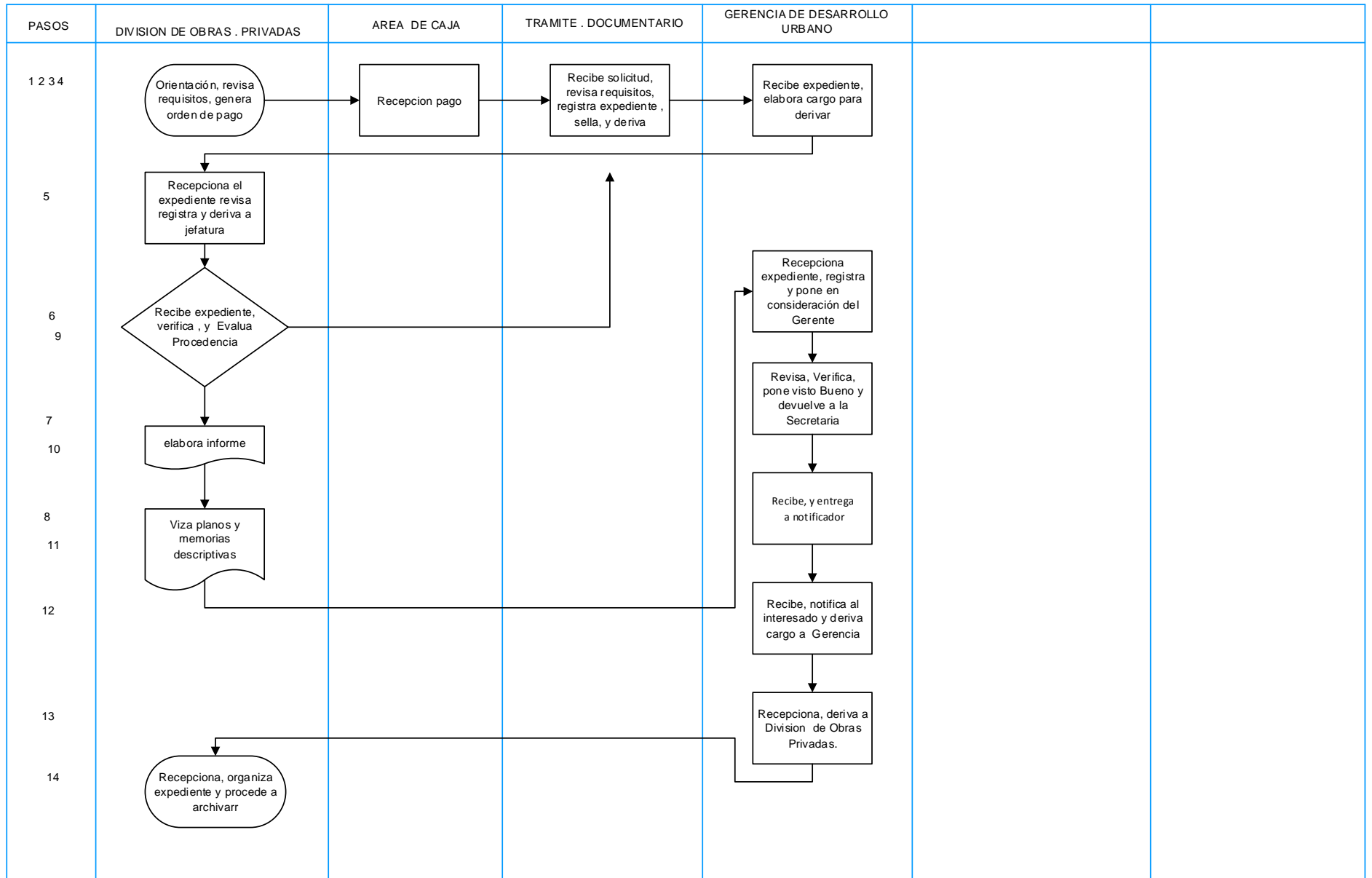

78.- CERTIFICADO O RENOVACIÓN DE INSPECCIÓN TÉCNICA DE SEGURIDAD DE EDIFICACION - ITSE (BÁSICA HASTA 100 M2)

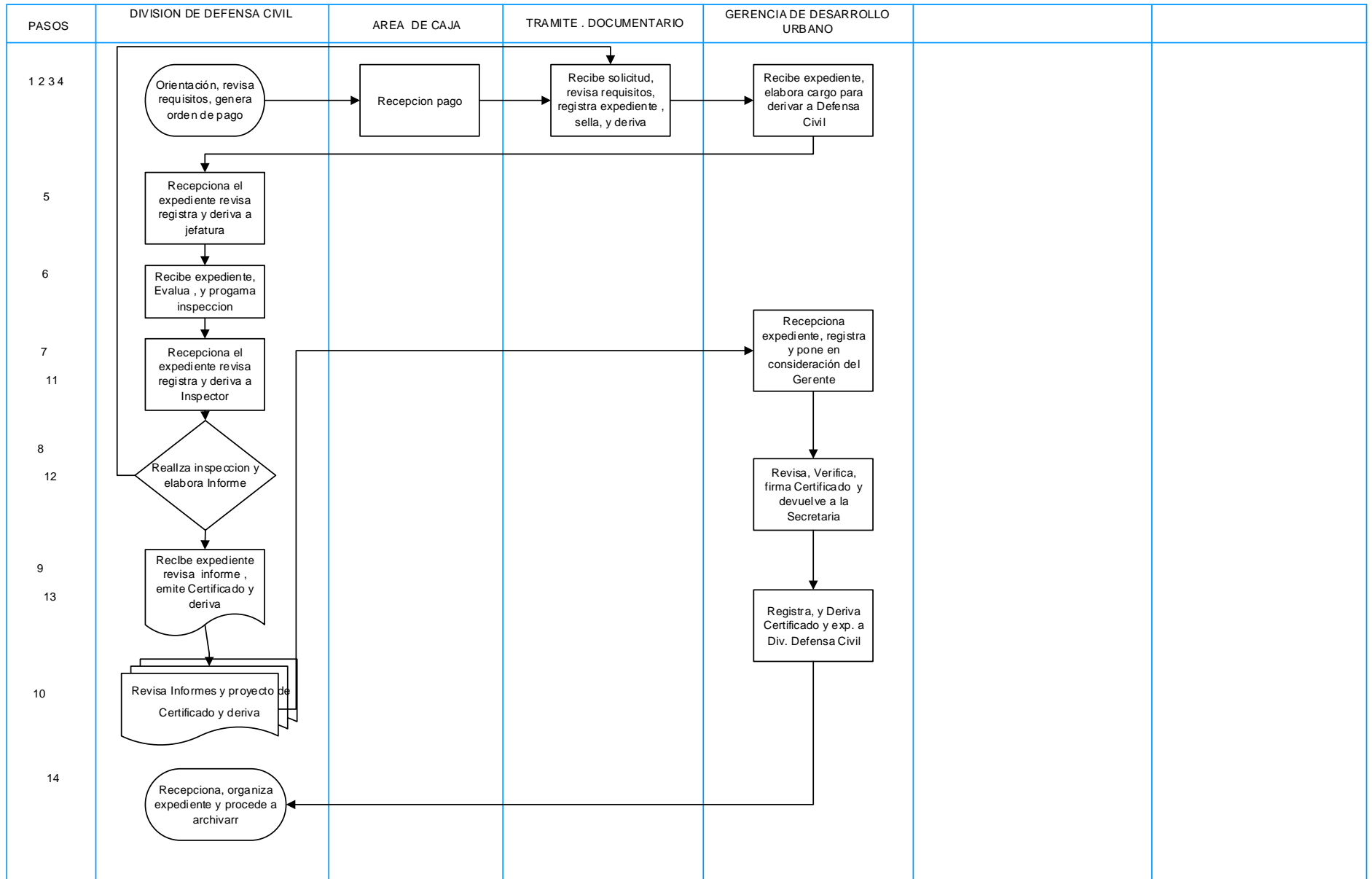

79.-CERTIFICADO O RENOVACIÓN DE INSPECCIÓN TECNICA DE SEGURIDAD DE DEFENSA CIVIL - ITSDC (BASICA MAYORES DE 101 M2 HASTA 500 M2)

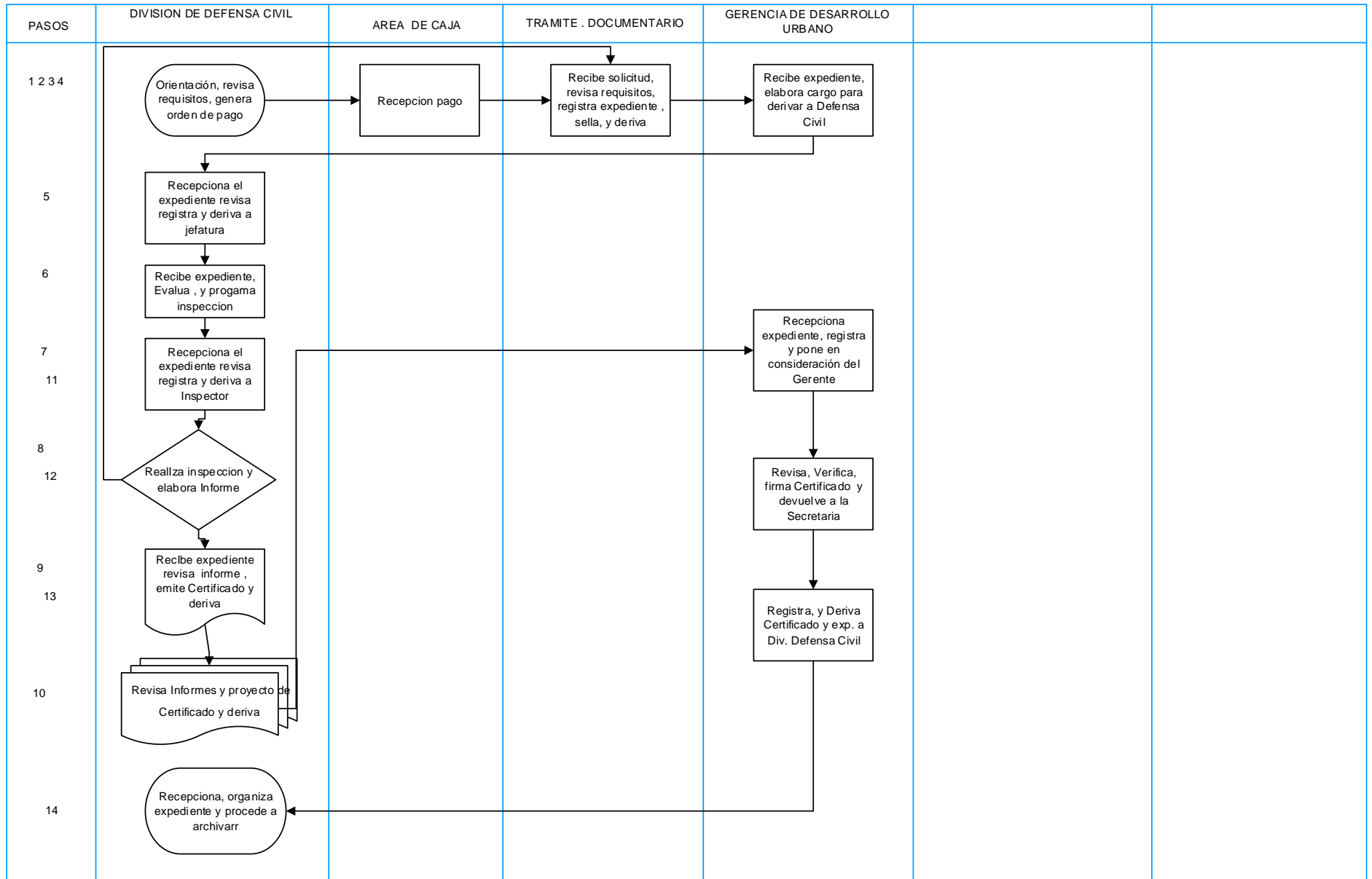

80.-INSPECCION TECNICA DE SEGURIDAD EN DEFENSACIVIL PREVIA A UN ESPECTACULO O EVENTO PUBLICO

